



## INSPECTORATUL SCOLAR JUDETEAN SIBIU

Nr. 14128 / 18 septembrie 2018

**Către,  
INSTITUȚIA PREFECTULUI – JUDEȚUL SIBIU**

### **RAPORT ASUPRA REZULTATELOR OBTINUTE DE ELEVII DIN ÎNVĂȚĂMÂNTUL PREUNIVERSITAR DIN JUDEȚUL SIBIU, LA EXAMENELE NAȚIONALE DE SFÂRȘIT DE CICLU, AN ȘCOLAR 2017-2018**

#### **EXAMENUL DE BACALAUREAT 2018, SESIUNILE IUNIE-IULIE ȘI AUGUST-SEPTEMBRIE**

#### **ORGANIZAREA ȘI DESFĂȘURAREA EXAMENULUI DE BACALAUREAT 2018, SESIUNEA IUNIE-IULIE**

**1. Asigurarea condițiilor necesare organizării și desfășurării probelor scrise (în centrele de examen): sălile în care se desfășoară probele, imprimatale pentru lucrările scrise, copiatoare, fișete pentru păstrarea documentelor de bacalaureat în deplină siguranță, calculatoare, aparat radio, telefon, fax, conexiune internet etc.**

Logistica (fax, telefon, copiatoare, calculatoare, fișete pentru documente, conexiune internet, camere de supraveghere audio-video etc.) a fost asigurată de cele 9 unitățile școlare de nivel liceal, desemnate centre de examen / subcomisie de examen: (C.E de la *Liceul Teoretic „C. Noica”* Sibiu, C.E de la *Colegiul Național „Gheorghe Lazăr”* Sibiu, C.E de la *Colegiul Tehnic „Independența”* Sibiu, C.E de la *Colegiul Național „O. Goga”* Sibiu, C.E de la *Liceul Tehnologic „A. Sever”* Mediaș, C.E de la *Liceul Tehnologic „S.N.G.”* Mediaș, cu subcomisie la *Colegiul Tehnic „A.T. Laurian”* Agnita, C.E de la *Colegiul Tehnic „Terezianum”* Sibiu Sibiu, C.E de la *Colegiul Tehnic Energetic* Sibiu) și de către I.Ș.J. Sibiu.

**2. Existența soluțiilor / măsurilor de rezervă în centrul de comunicare, în situația în care apar defecțiuni tehnice sau de alt tip**



## INSPECTORATUL SCOLAR JUDETEAN SIBIU

Comisia județeană de bacalaureat a elaborat un *Plan de intervenție în cazuri excepționale*, înregistrat cu nr. 9611 / 21.06.2018, în vederea soluționării unor situații în care pot apărea defecțiuni tehnice sau de alt tip.

- 3. Dotarea sălilor de clasă din centrele de examen, în care se desfășoară probele examenului de bacalaureat, a sălilor în care se descarcă subiectele și a sălilor în care se face evaluarea lucrărilor cu camere de supraveghere audio-video funcționale. Poziționarea camerelor de supraveghere astfel încât să asigure o vizibilitate integrală a sălii. Afișarea informațiilor referitoare la existența camerelor de supraveghere**

S-a aplicat *Procedura operațională nr. 25744 / 02.02.2018 privind activitatea de supraveghere audio-video, în unitățile școlare din sistemul național de învățământ, pe perioada desfășurării probelor și activităților specifice din cadrul examenelor naționale, în anul școlar 2017-2018 și precizările din O.M.E.N. nr. 4792 / 31.08.2017, articolul 6, alineatele (1), (2) și (3) după cum urmează: dotarea cu sisteme de supraveghere audio-video, funcționale, a sălilor de clasă din centrele de examen, în care se desfășoară probele examenului de bacalaureat, a sălilor în care se descarcă subiectele și a sălilor în care se realizează evaluarea lucrărilor scrise, în centrul zonal de evaluare. De asemenea, au fost monitorizate audio-video sălile în care s-au predat / primit lucrări de examen. Poziționarea camerelor de supraveghere audio-video a fost realizată astfel încât să se asigure o vizibilitate integrală a tuturor sălilor anterior menționate. La intrarea în centrele de examen / în centrul zonal de evaluare și pe ușa fiecărei săli în care s-a desfășurat examenul de bacalaureat 2018, sesiunea iunie-iulie, respectiv săli de clasă din centrele de examen, săli în care s-au desfășurat probele examenului de bacalaureat, săli în care s-au descărcat subiectele și săli în care s-au evaluat lucrările scrise de la Probele scrise E\_ ale examenului de bacalaureat 2018, sesiunea iunie-iulie, au fost afișate informațiile-tip, referitoare la existența camerelor de supraveghere audio-video.*

- 4. Legalitatea înscrierii candidaților la examenul de bacalaureat**

Înscrierea candidaților – din seria curentă și din promoțiile anterioare – din județul Sibiu la examenul de bacalaureat 2018, sesiunea iunie-iulie, s-a realizat conform *Calendarului examenului de bacalaureat național 2018, Anexa 1 la O.M.E.N. nr. 4792 / 31.08.2017 privind organizarea și desfășurarea examenului de bacalaureat național-2018*, respectiv în perioada 29.01-02.02.2018; conform articolelor 35-39 din *Anexa 2 la O.M.E.C.T.S. nr. 4799 / 31.08.2010, privind organizarea și desfășurarea examenului de bacalaureat - 2011, Metodologia de organizare și desfășurare a examenului de bacalaureat – 2011*, cu modificările ulterioare, în vigoare pentru organizarea și desfășurarea examenului de bacalaureat național – 2018, conform *O.M.E.N. nr. 4792 / 31.08.20167 privind organizarea și desfășurarea examenului de bacalaureat național-2018*.

În *Precizările referitoare la organizarea și desfășurarea examenului de bacalaureat 2018 cu nr. 9495 / 19.06.2018, elaborate de Comisia județeană de bacalaureat*, încărcate pe site-ul inspectoratului școlar din județul Sibiu, se atenționează conducerile unităților de învățământ cu nivel liceal asupra documentelor de înscriere a candidaților și asupra modului de transmitere a acestora către centrele de examen de bacalaureat 2018, sesiunea iunie-iulie. Aceste precizări sunt următoarele:



## INSPECTORATUL SCOLAR JUDEȚEAN SIBIU

- documentele de înscriere pentru examenul de bacalaureat, atât pentru candidații din seria curentă, cât și pentru cei din seriile anterioare se depun la centrul de examen la care este arondată unitatea de învățământ, de către directorul și secretarul acesteia, până la data limită de 21 iunie 2018, ora 12,00. De corectitudinea datelor transmise centrului de examen, a actelor predate, a listelor de înscriere la examenul de bacalaureat răspunde directorul unității de învățământ la care candidații au absolvit cursurile liceale.
- documentele de înscriere se predau / preiau pe baza unui proces-verbal.
- comisia din centrul de examen va verifica autenticitatea actelor de înscriere, respectarea condițiilor de participare la examen și întocmirea listelor de înscriere (conform articolului 15, aliniatul 5 din *Anexa 2 la O.M.E.C.T.S. nr. 4799 / 31.08.2010, privind organizarea și desfășurarea examenului de bacalaureat - 2011, Metodologia de organizare și desfășurare a examenului de bacalaureat – 2011*, în vigoare pentru organizarea și desfășurarea examenului de bacalaureat național – 2018).

### 5. Arondarea elevilor pe centre de examen

Arondarea elevilor pe centre de examen s-a realizat cu respectarea termenelor din metodologia de bacalaureat, conform *Ordinului M.E.C.T.S. nr 4799 / 31.08.2010 privind Metodologia de organizare și desfășurare a examenului de bacalaureat-2011*, cu modificările și completările ulterioare, valabilă pentru organizarea și desfășurarea examenului de bacalaureat național - 2018, art. 11, alin. (2), în conformitate cu prevederile *Ordinului M.E.N. nr. 4792 / 31.08.2017 privind organizarea și desfășurarea examenului de bacalaureat național – 2018*. Comisia națională de bacalaureat a aprobat lista centrelor de examen și a centrului zonal de evaluare a examenului de bacalaureat 2018, sesiunea iunie-iulie din județul Sibiu care cuprinde opt centre de examen și o subcomisie și un centru zonal de evaluare, conform *Adresei M.E.N. cu nr. 243 / DGISSEP / 22.05.2018*, înregistrată cu *nr. I.Ș.J. Sibiu 7879 / 23.05.2018 // 8358 / 06.06.2018* (originalul trimis prin poștă). Solicitarea Comisiei județene de bacalaureat s-a realizat prin *Adresa cu nr. 1085 / 2.02.2018*.

### 6. Constituirea de comisii / subcomisii aflate sub sau peste efectivul prevăzut de metodologii

În centrele de examen din *Liceul Teoretic „A. Sever” Mediaș* și din *Colegiul Tehnic „Independența” Sibiu* s-au constituit comisii aflate sub efectivul prevăzut de metodologie (250 de candidați), cu aprobarea *M.E.N. comunicată prin Adresa M.E.N. cu nr. 243 / DGISSEP / 22.05.2018*, înregistrată cu *nr. I.Ș.J. Sibiu 7879 / 23.05.2018 // 8358 / 06.06.2018* (originalul trimis prin poștă), urmare a solicitării Comisiei județene de bacalaureat cu *nr. 1085 / 2.02.2018*.

### 7. Existența aprobărilor Comisiei Naționale / Comisiei Județene pentru cazurile speciale

Comisia județeană de bacalaureat a aprobat, prin *Adresa cu nr. 7279 / 14.05.2018* și prin *Adresa cu nr. 9093 / 13.06.2018*, conform articolului 91, aliniatul (1), literele b), c), e), aliniatul 2, litera b) din metodologia de bacalaureat în vigoare, două cazuri speciale, candidați cu handicap, confirmați prin certificate de expertiză și de orientare școlară / profesională / certificat în grad de handicap.

### 8. Asigurarea asistenței medicale și a pazei / ordinii pe durata probelor scrise



## INSPECTORATUL SCOLAR JUDETEAN SIBIU

Comisia județeană de bacalaureat a întocmit Adrese către Poliție (cu nr. 8273 / 3 / 31.05.2018), Jandarmerie (cu nr. 8273 / 4 / 31.05.2018), în vederea asigurării pazei / ordinii pe durata probelor scrise. În vederea asigurării asistenței medicale s-a transmis Adresă către *Direcția Județeană de Sănătate* (cu nr. 8273 / 1 / 31.05.2018). Pentru buna desfășurare a examenului s-a transmis Adresă către furnizorii de energie electrică (cu nr. 8273 / 2 / 31.05.2018). S-au întocmit adrese și către Consiliile locale Agnita și Mediaș, cu nr. 8273 / 5 / 31.05.2018 și cu nr. 8273 / 6 / 31.05.2018. De asemenea, în fiecare zi a probelor scrise, Comisia județeană a transmis, pe fax, către *Jandarmerie* câte o adresă ( cu numerele: 9803 / 25.06.2018; 9876 / 26.06.2018; 9966 / 27.06.2018; 10.038 / 28.06.2018, 10303 / 4.07.2018) prin care se comunica traseul de transport al lucrărilor scrise spre județul evaluator Covasna sau spre județul care a evaluat contestațiile, respectiv județul Brașov.

### 9. Legalitatea constituirii Comisiei Județene, a comisiilor din Centrele de Examen și din Centrele Zonale de Examen

Comisia județeană de bacalaureat 2018, sesiunea iunie-iulie, a fost numită prin Decizia Inspectorului Școlar General al I.Ș.J. Sibiu, prof. dr. Ștefan FIRU, cu nr. 678 / 12.04.2018, conform *Metodologiei de organizare și desfășurare a examenului de bacalaureat 2011*, în vigoare pentru organizarea și desfășurarea examenului național de bacalaureat – 2018, articolul 6, aliniatul (2), articolul 10, aprobată prin O.M.E.C.T.S. nr. 4799 / 31.08.2010.

Comisiile din centrele de examen și din centrul zonal de evaluare au fost constituite prin tragere la sorți în ședință publică, în data de 23.06.2018, ora 10,30, la *Colegiul Național „O. Goga” Sibiu*, unde au fost invitați, conform O.M.E.N. nr. 4792 / 31.08.2017, reprezentanții elevilor, ai părinților, ai sindicatelor pe ramura învățământ (S.I.P. și F.S.L./ Sibiu), ai mass-media locale, conform invitațiilor cu nr. 9663 / 1-5 / 21.06.2018. S-au întocmit procese-verbale pentru tragerea la sorți a comisiilor din centrele de examen și din centrul zonal de evaluare cu nr. 9774 / 23.06.2018 și pentru ședința de instruire a membrilor comisiilor de bacalaureat 2018, sesiunea iunie-iulie, cu nr. 9775 / 2 / 23.06.2018. S-au distribuit, pe bază de proces-verbal cu nr. 9775 / 1 / 23.06.2018, mapele cu documente pentru organizarea și desfășurarea probelor scrise, în centrele de examen și pentru evaluarea lucrărilor, în centrul zonal de evaluare. S-au distribuit ștampilele-tip pentru examenul de bacalaureat 2018, sesiunea iunie-iulie, către președinții centrelor de bacalaureat, cu *Procesul-verbal* cu nr. 9775 / 3 / 23.06.2018. În data de 23.06.2018, la sediul I.Ș.J. Sibiu, a avut loc videoconferința M.E.N. de tragere la sorți a președinților- profesori din învățământul preuniversitar, în centrele de examen unde nu au fost numiți președinți din învățământul universitar. Activitatea a fost consemnată în *Procesul-verbal* cu nr. 9773 / 23.06.2018. Comisiile din centrele de examen și din centrul zonal de evaluare au fost numite prin *Decizia I.Ș.J. Sibiu* cu nr. 931 / 23.06.2018. Responsabilii cu monitorizarea audio-video au fost numiți prin *Decizia I.Ș.J. Sibiu* cu nr. 932 / 23.06.2018 și li s-au emis *Delegații speciale*. Listele cu profesorii evaluatori proveniți din județul Sibiu, care s-au înscris on line pe site-ul I.Ș.J. Sibiu, au fost propuse de către inspectorii de specialitate din județul de origine. În județul Sibiu, aceștia au fost propuși cu adrese de înaintare, înregistrate cu numerele: 10042 / 1 // 28.06.2018, 9855 / 25.06.2018, 9417 / 22.06.2018, 9968 / 27.06.2018, 9969 /



## INSPECTORATUL SCOLAR JUDEȚEAN SIBIU

27.06.2018, 9783 / 25.06.2018, 9766 / 22.06.2018, 9827 / 26.06.2018, 9726 / 22.06.2018. Profesorii evaluatori au fost înregistrați în *Anexa la Decizia I.Ș.J. Sibiu* cu nr. 931 / 23.06.2018, de numire a comisiilor de bacalaureat din centrele de examen, în centrul zonal de evaluare.

### 10. Instruirea asistenților, a membrilor și a președinților comisiilor din C.E și C.Z.E.

Listele cu profesorii asistenți au fost distribuite președinților centrelor de examen, conform înscrierii on line pe site-ul *I.Ș.J. Sibiu*, și au fost înregistrate la centrele de examen. Instruirea asistenților a fost realizată conform metodologiei de examen în vigoare, de către președintele și de către secretarul comisiei din centrul de examen de bacalaureat 2018, sesiunea iunie-iulie, în fiecare zi înainte de desfășurare a probelor scrise și a fost consemnată într-un proces-verbal, fiind urmată de semnarea fișei de atribuții. Documentele comisiilor se găsesc în centrele de examen, unde vor fi arhivate la predarea lor către directorul unității de învățământ desemnată centru de examen. Instruirea președinților și a membrilor comisiilor din centrele de examen și din centrul zonal de evaluare a fost realizată de către comisia județeană în cadrul ședințelor din data de 23.06.2018, conform Procesului-verbal cu nr. 9775 / 2 / 23.06.2018. De asemenea instruirea președinților și a vicepreședinților a fost realizată și centralizat, în cadrul videoconferinței *M.E.N.* din data de 23.06.2018, de la ora 9,00.

### 11. Informarea candidaților privind arondarea școlilor de proveniență la C.E

Candidații au fost informați de către unitățile școlare de proveniență și centralizat, de către Comisia județeană de bacalaureat, prin *Precizările* cu nr. 9495 / 19 iunie 2018, încărcate pe site-ul *I.Ș.J. Sibiu*.

### 13. Repartizarea candidaților în sălile de clasă și afișarea listelor la loc vizibil

Repartizarea candidaților în sălile de clasă / examen fost realizată în cadrul comisiilor de bacalaureat din centrele de examen, conform articolului 54, litera c) din metodologia de examen în vigoare, cu respectarea termenelor de afișare din metodologie, respectiv cu cel puțin 24 de ore înainte de începerea fiecărei probe scrise. Listele cu repartizarea candidaților au fost afișate la loc vizibil, pentru a fi vizualizate de către aceștia. De asemenea, listele au fost afișate pe ușa fiecărei săli de examen, asumate prin semnătură și ștampilă de către președintele centrului de examen.

### 14. Existența cataloagelor de examen și a foilor tipizate pentru lucrările scrise

Comisia județeană de bacalaureat a asigurat, conform modelului de tipizate, comunicat de *M.E.N.* prin *Adresa* cu nr. 33158 / 22.06.2018, tipizatele de examen pentru toate centrele de examen din județul Sibiu.

### 15. Înregistrarea situațiilor statistice zilnice și raportarea către M.E.N.

Înregistrarea situațiilor statistice zilnice și raportarea către *M.E.N.* a fost realizată prin responsabilul *I.Ș.J. Sibiu* / secretarii centrelor de examen, până la ora 11,00 (comunicarea absențelor) / 13.00 (comunicarea candidaților eliminați). Nu s-au înregistrat disfuncționalități de comunicare.

### 16. Necuprinderea în comisii a persoanelor implicate în disfuncționalități ale examenelor din anii anteriori

Nu este cazul.



## INSPECTORATUL SCOLAR JUDETEAN SIBIU

### 17. Măsurile de descurajare a strângerii oricărui tipuri de fonduri de la elevi / părinți / alte persoane fizice sau juridice

Comisia județeană a realizat informări în ședințele dedicate examenelor naționale, desfășurate cu directorii unităților de învățământ cu nivel liceal și a elaborat și încărcat pe site-ul *I.Ș.J. Sibiu* *Precizările referitoare la organizarea și desfășurarea examenului de bacalaureat 2018* cu nr. 9495 / 19 iunie 2018, unde sunt atenționați cu privire la faptul că trebuie respectat articolul 95 din *Anexa 2 la O.M.E.C.T.S. nr. 4799 / 31.08.2010, privind organizarea și desfășurarea examenului de bacalaureat - 2011, Metodologia de organizare și desfășurare a examenului de bacalaureat – 2011*, în vigoare pentru organizarea și desfășurarea examenului de bacalaureat național – 2018, referitor la interzicerea strângerii de fonduri de la elevi / părinți / alte persoane fizice sau juridice destinate organizării / desfășurării examenului de bacalaureat. În cadrul monitorizărilor examenului nu s-a constatat încălcarea acestei prevederi.

### 18. Stabilirea / asigurarea canalelor de sesizare a unor eventuale fapte de corupție și informarea publicului despre existența acestora

S-a afișat la loc vizibil (la intrarea în C.E., C.Z.E / pe ușile sălilor de examen) la fiecare centru de examen și la centrul zonal de evaluare numărul de „tel. verde” pentru sesizarea unor eventuale fapte de corupție și pentru informarea publicului despre existența acestora.

### 19. Monitorizarea organizării și desfășurării examenului de bacalaureat

S-a realizat conform *O.M.E.N. nr. 4792 / 31.08.2017 privind organizarea și desfășurarea examenului de bacalaureat național-2018 și conform Metodologiei de organizare și desfășurare a examenului de bacalaureat 2011*, în vigoare pentru organizarea și desfășurarea examenului național de bacalaureat – 2018, aprobată prin *O.M.E.C.T.S. nr. 4799 / 31.08. 2010*.

Monitorizarea organizării și desfășurării examenului de bacalaureat 2018, sesiunea iunie-iulie a fost asigurată de către delegatul *M.E.N.*, de către expertul Corpului de experți al *C.C* din cadrul *M.E.N* și de către Comisia județeană de bacalaureat, pe toată perioada de desfășurare a probelor scrise. Monitorizarea s-a realizat în toate centrele de examen și s-au completat fișele de monitorizare care s-au înregistrat la *I.Ș.J. Sibiu*. Atribuțiile comisiei județene sunt cele prevăzute în ***O.M.E.C.T.S. nr. 4799 / 31.08.2010, privind aprobarea metodologiei de organizare și desfășurare a examenului de bacalaureat 2011***, în vigoare pentru organizarea și desfășurarea examenului de bacalaureat național – 2018, Anexa 2, articolele 11, 27, 30, 90-94, articolul 35, alin. (3), (4), litera d) și Anexa 3, Secțiunea I, conform *O.M.E.N. nr. 4792 / 31.08.2017 privind organizarea și desfășurarea examenului de bacalaureat național-2018*. S-au semnat fișele de atribuții, declarațiile și angajamentele, asumate de membrii comisiei județene de bacalaureat. Organizarea, desfășurarea și monitorizarea examenului de bacalaureat 2018, sesiunea iunie-iulie au fost realizate în conformitate cu temeiul legal, anterior menționat și conform *Procedurilor M.E.N. 2018 de organizare și desfășurare a examenului de bacalaureat*.



## INSPECTORATUL SCOLAR JUDETEAN SIBIU

### ORGANIZAREA ȘI DESFĂȘURAREA EXAMENULUI DE BACALAUREAT 2018, SESIUNEA AUGUST-SEPTEMBRIE

1. **Asigurarea condițiilor necesare organizării și desfășurării probelor scrise (în centrele de examen): sălile în care se desfășoară probele, imprimatele pentru tipărirea subiectelor pentru lucrările scrise, copiatoare, fișete pentru păstrarea documentelor de bacalaureat în deplină siguranță, calculatoare, telefon, fax, conexiune internet etc.**

Logistica (fax, copiatoare, telefon, calculatoare, fișete pentru documente, conexiune internet, camere de supraveghere audio-video etc.) a fost asigurată de cele 3 unitățile școlare de nivel liceal, desemnate centre de examen (C.E de la *Liceul Tehnologic „S.N.G.”* Mediaș, C.E de la *Colegiul Tehnic „Terezianum”* Sibiu, C.E de la *Colegiul Economic „G. Barițiu”* Sibiu) și de către *I.Ș.J.* Sibiu.

2. **Existența soluțiilor / măsurilor de rezervă în centrul de comunicare, în situația în care apar defecțiuni tehnice sau de alt tip**

Comisia județeană de bacalaureat a elaborat un *Plan de intervenție în cazuri excepționale*, înregistrat cu nr. 12.069 / 17.08.2018, în vederea soluționării unor situații în care pot apărea defecțiuni tehnice sau de alt tip.

3. **Măsurile întreprinse pentru asigurarea dotării centrelor zonale de evaluare / centrelor regionale de evaluare cu un număr suficient de copiatoare funcționale, calculatoare, fișete pentru păstrarea documentelor de bacalaureat în deplină siguranță, telefon, fax, conexiune la internet, consumabile**

În această sesiune, în județul Sibiu nu s-a organizat Centru zonal de evaluare, județul Sibiu nefiind desemnat județ evaluator de către *Comisia națională de bacalaureat*. În perioada 2-5 septembrie 2018 județul Sibiu a fost nominalizat pentru calitatea de *Centrul regional de contestații*, acesta fiind organizat la *Colegiul Tehnic „Terezianum”* Sibiu, pentru recorectarea lucrărilor din județele Vâlcea și Dâmbovița.

4. **Dotarea cu camere de supraveghere audio-video funcționale a sălilor de clasă, în care se desfășoară probe scrise, a sălilor în care se descarcă subiectele și a sălilor în care se face evaluarea lucrărilor. Camerele de supraveghere trebuie poziționate așa încât să asigure o vizibilitate integrală a sălii. Afișarea informațiilor referitoare la existența camerelor de supraveghere**

S-a aplicat *Procedura operațională nr. 25744 / 02.02.2018 privind activitatea de supraveghere audio-video, prin intermediul sistemelor de supraveghere audio-video, în unitățile școlare din sistemul național de învățământ, pe perioada desfășurării probelor și activităților specifice din cadrul examenelor naționale și a concursului național de ocupare a posturilor didactice / catedrelor vacante / rezervate în învățământul preuniversitar, în anul școlar 2017-2018 și precizările din O.M.E.N. nr. 4792 / 31.08.2018, articolul 6, aliniatele (1), (2) și (3)*, după cum urmează: dotarea cu sisteme de supraveghere audio-video funcționale a sălilor de clasă din centrele de examen, în care se desfășoară probele examenului de bacalaureat, a sălilor în care se descarcă subiectele și a sălilor în care se realizează evaluarea lucrărilor scrise, la Comisia județeană de bacalaureat și în Centrul regional de contestații. De asemenea, au fost monitorizate audio-video sălile în care s-au predat / primit lucrări de examen. Poziționarea camerelor de supraveghere audio-video a fost realizată astfel încât să se asigure o vizibilitate integrală a sălilor anterior menționate. La intrarea în centrele de examen și pe ușa fiecărei săli în care s-a desfășurat examenul de bacalaureat 2018, sesiunea august-septembrie, respectiv săli de clasă din centrele de examen, săli în care s-au desfășurat



## INSPECTORATUL SCOLAR JUDETEAN SIBIU

probele examenului de bacalaureat, săli în care s-au descărcat subiectele și săli în care s-au reevaluat lucrările scrise de la Probele scrise E\_ ale examenului de bacalaureat 2018, sesiunea august-septembrie – în Centrul regional de contestații – au fost afișate informațiile-tip, referitoare la existența camerelor de supraveghere audio-video.

### 5. Existența foilor tipizate pentru lucrările scrise

Tipizatele de examen au fost asigurate conform modelului transmis de către *M.E.N pentru sesiunile examenului de bacalaureat național 2018*.

### 6. Asigurarea accesului la aplicația informatică Bacalaureat 2018

S-a asigurat accesul la aplicația informatică Bacalaureat 2018 pentru factorii implicați în examenul de bacalaureat național 2018, sesiunea august-septembrie (unități școlare de nivel liceal, *C.E, C.R.C*).

### 7. Constituirea centrelor de examen / de evaluare / de soluționare a contestațiilor, inclusiv a celor sub efectiv, cu respectarea prevederilor legale în vigoare și existența aprobărilor acestora de către Comisia Națională de Bacalaureat

Constituirea centrelor de examen s-a realizat în conformitate cu aprobarea *M.E.N. din Adresa cu nr. 2281 / DGISSEP / 20.07.2018, cu nr. I.Ș.J. Sibiu 11212 / 23.07.2018*, inclusiv pentru Centrele de examen sub efectiv. În sesiunea august-septembrie, județul Sibiu nu a avut calitatea de județ evaluator, deci nu s-a organizat Centru zonal de evaluare.

### 8. Constituirea subcomisiilor în cazuri excepționale și existența aprobărilor Comisiei Naționale / Comisiei Județene pentru acestea

Nu a fost cazul.

### 9. Existența deciziilor de numire a comisiei județene de bacalaureat, a comisiilor din centrele de examen / centrele zonale de examen / centrele regionale de soluționare a contestațiilor elaborate cu respectarea prevederilor legale în vigoare

Comisia județeană de bacalaureat 2018, sesiunea august-septembrie, a fost numită prin *Decizia Inspectorului Școlar General al I.Ș.J. Sibiu, prof. dr. Ștefan FIRU, cu nr. 948 / 27.07.2018, conform Metodologiei de organizare și desfășurare a examenului de bacalaureat 2011, în vigoare pentru organizarea și desfășurarea examenului de bacalaureat național – 2018, articolul 6, aliniatul (2), articolul 10, aprobată prin O.M.E.C.T.S. nr. 4799 / 31.08.2010*.

Funcția de președinte al Comisiei județene de bacalaureat național 2018, sesiunea august-septembrie a fost asigurată de domnul inspector școlar, prof. Adrian Ioan Poplăcean, cu acordul *M.E.N. din Adresa cu nr. 2414 / DGISSEP / 27.07.2018, înregistrată la I.Ș.J. Sibiu cu nr. 11503 / 27.07.2018*.

Comisiile din centrele de examen au fost constituite prin tragere la sorți în videoconferință *M.E.N.* și în ședință publică, în data de 18.08.2018, ora 9,00 și ora 10,30, la sediul *I.Ș.J. Sibiu* și la sediul *Colegiului Național „O. Goga” Sibiu*, unde au fost invitați, conform *O.M.E.N. nr. 4792 / 31.08.2017*, reprezentanții elevilor, ai părinților, ai sindicatelor pe ramura învățământ (*S.I.P. și F.S.L.I Sibiu*), ai massmedia locale. S-au întocmit procese-verbale pentru tragerea la sorți a comisiilor din centrele de examen cu *nr. 12073 / 18.08.2018* și





## INSPECTORATUL ȘCOLAR JUDEȚEAN SIBIU

cu nr. 12074 / 18.08.2018 și pentru ședința de instruire a membrilor comisiilor de bacalaureat 2018, sesiunea august-septembrie, cu nr. 12075 / 18.08.2018. S-au distribuit, pe bază de proces-verbal, cu nr. 12075-1 / 18.08.2018, mapele cu documente pentru organizarea și desfășurarea probelor scrise, în centrele de examen. S-au distribuit ștampilele-tip pentru examenul de bacalaureat 2018, sesiunea august-septembrie, către președinții centrelor de bacalaureat, conform *Procesului-verbal* cu nr. 12075-2 / 18.08.2018. Comisiile din centrele de examen au fost numite prin *Decizia I.Ș.J. Sibiu* cu nr. 1107 / 18.08.2018. Responsabilii cu monitorizarea audio-video au fost numiți prin *Decizia I.Ș.J. Sibiu* cu nr. 1106 / 18.08.2018 și li s-au emis *Delegații speciale* cu nr. 12066 / 1-3 / 17.08.2018. Persoanele de contact din Centrele de examen au fost numite prin *Decizia I.Ș.J. Sibiu* cu nr. 1105 / 18.08.2018. *Comisia regională de contestații – examen de bacalaureat din județul Sibiu, sesiunea august-septembrie 2018*, a fost numită prin *Decizia I.Ș.J. Sibiu* cu nr. 1178 / 31.08.2018.

### **10. Arondarea elevilor din unitățile de învățământ care finalizează specializări / calificări autorizate să funcționeze provizoriu la unități de învățământ în care funcționează specializări / calificări acreditate identice cu cele ale absolvenților arondați, pentru nivelul de învățământ liceal, din cadrul filierei și profilului domeniului de pregătire profesională pe care le finalizează absolvenții arondați**

Nu a fost cazul.

### **11. Arondarea elevilor la centre de examen cu respectarea prevederilor legale**

Arondarea elevilor pe centre de examen s-a realizat cu respectarea termenelor din metodologia de bacalaureat, conform *Ordinului M.E.C.T.S. nr 4799 / 31.08.2010* privind *Metodologia de organizare și desfășurare a examenului de bacalaureat-2011*, cu modificările și completările ulterioare, valabilă pentru organizarea și desfășurarea examenului de bacalaureat național - 2018, art. 11, alin. (2), în conformitate cu prevederile *Ordinului M.E.N. nr. 4792 / 31.08.2017* privind *organizarea și desfășurarea examenului de bacalaureat național – 2018*. Comisia națională de bacalaureat a aprobat lista centrelor de examen a examenului de bacalaureat 2018, sesiunea august-septembrie din județul Sibiu în 3 centre de examen, conform *Adresa cu nr. 2281 / DGISSEP / 20.07.2018*, cu nr. *I.Ș.J. Sibiu 11.212 / 23.07.2018*.

### **12. Informarea candidaților privind arondarea unităților de învățământ la centrele de examen**

Candidații au fost informați de către unitățile școlare de proveniență și, centralizat, de către Comisia județeană de bacalaureat, prin *Precizările cu nr. 9495 / 19.06.2018*, încărcate pe site-ul *I.Ș.J. Sibiu* și reluate pentru sesiunea august-septembrie, conform link-ului: <http://www.isjsb.ro/index.php/examene-nationale/bacalaureat>.

### **13. Repartizarea candidaților în sălile de clasă și afișarea listelor la loc vizibil**

Repartizarea candidaților în sălile de clasă / examen fost realizată în cadrul comisiilor de bacalaureat din centrele de examen, conform articolului 54, litera c) din metodologia de examen în vigoare, cu respectarea termenelor de afișare din metodologie, respectiv cu cel puțin 24 de ore înainte de începerea fiecărei probe scrise. Listele cu repartizarea candidaților au fost afișate la loc vizibil, pentru a fi vizualizate



## INSPECTORATUL SCOLAR JUDETEAN SIBIU

de către aceștia. De asemenea, listele au fost afișate pe ușa fiecărei săli de examen, asumate prin semnătură și ștampilă de către președintele centrului de examen.

### 14. Asigurarea securității transferului subiectelor și a transportului acestora în sălile de examen

Comisiile din Centrele de examen au respectat și aplicat întocmai *Procedura operațională nr. 380 / 29.01.2018 privind transferul / preluarea arhivelor de subiecte pentru examenul de bacalaureat național*.

Comisiile din Centrele de examen au respectat și aplicat întocmai *Procedura operațională nr. 25744 / 02.02.2018 privind activitatea de supraveghere audio-video, prin intermediul sistemelor de supraveghere audio-video, în unitățile școlare din sistemul național de învățământ, pe perioada desfășurării probelor și activităților specifice din cadrul examenelor naționale și a concursului național de ocupare a posturilor didactice / catedrelor vacante / rezervate în învățământul preuniversitar, în anul școlar 2017-2018 și precizările din O.M.E.N. nr. 4792 / 31.08.2018, articolul 6, alineatele (1), (2) și (3), după cum urmează: dotarea cu sisteme de supraveghere audio-video funcționale a sălilor de clasă din centrele de examen, în care se desfășoară probele examenului de bacalaureat, a sălilor în care se descarcă subiectele și a sălilor în care se realizează reevaluarea lucrărilor scrise, în Centrul regional de contestații.*

Comisia județeană de bacalaureat a întocmit *Adrese către Poliție (cu nr. 11955 / 3 / 8.08.2018), Jandarmerie (cu nr. 11955 / 4 / 8.08.2018), în vederea asigurării pazei / ordinii pe durata probelor scrise. S-a întocmit adresă și către Consiliul Local Mediaș, cu nr. 11955 / 5 / 8.08.2018. De asemenea, în fiecare zi de desfășurare a probelor scrise, Comisia județeană a transmis, pe fax, către Jandarmerie, câte o adresă prin care se comunica traseul de transport al lucrărilor scrise spre județul evaluator, Mureș.*

### 15. Asigurarea securizării lucrărilor scrise

S-au aplicat întocmai prevederile articolului 2, alineatele (1) și (2) din *Procedura operațională nr. 32435 / 12.06.2018 privind transportul lucrărilor scrise în cadrul examenului de bacalaureat național 2018*, de la centrele de examen la Comisia județeană / la județul evaluator și la Comisia regională de contestații,

### 16. Asigurarea transportului și a securității lucrărilor scrise, pe întreaga perioadă a examenului de bacalaureat

S-au aplicat întocmai prevederile *Procedurii operaționale nr. 32435 / 12.06.2018 privind transportul lucrărilor scrise în cadrul examenului de bacalaureat național 2018 de la centrele de examen și la centrele zonale de evaluare și la comisiile regionale de contestații*, articolul 2, alineatul (2).

### 17. Asigurarea asistenței medicale și a pazei pe durata desfășurării probelor scrise din cadrul examenului de bacalaureat

Comisia județeană de bacalaureat a întocmit o *Adresă către Direcția Județeană de Sănătate (cu nr. 11955 / 1 / 8.08.2018)*, în vederea asigurării asistenței medicale. *Direcția Județeană de Sănătate* a transmis un răspuns scris, prin *Adresa cu nr. 3928 / 13.08.2018*, înregistrată la *I.Ș.J Sibiu cu nr. 12293 / 20.08.2018*.



## INSPECTORATUL SCOLAR JUDETEAN SIBIU

### **18. Realizarea de către Comisia Județeană de Bacalaureat a instruirii președinților și a membrilor comisiilor din centrele de examen / centrele zonale de examen / centrele regionale de soluționare a contestațiilor**

Comisia județeană de bacalaureat a realizat ședința de instruire a membrilor comisiilor de bacalaureat 2018, sesiunea august-septembrie, conform *Procesului-verbal* cu nr. 12075 / 18.08.2018. S-au distribuit, pe bază de *Proces-verbal* cu nr. 12075-1 / 18.08.2018, mapele cu documente pentru organizarea și desfășurarea probelor scrise, în centrele de examen. S-au distribuit ștampilele-tip pentru examenul de bacalaureat 2018, sesiunea august-septembrie, către președinții centrelor de bacalaureat, conform *Procesului-verbal* cu nr. 12075-2 / 18.08.2018.

### **19. Realizarea de către comisiile din centrele de examen / centrele zonale de evaluare / centrele regionale de soluționare a contestațiilor a instruirii asistenților, respectiv a profesorilor evaluatori**

Centrul Regional de contestații a fost organizat la *Colegiul Tehnic „Terezianum”* Sibiu. Profesorii evaluatori au fost instruiți, conform metodologiei / procedurilor de organizare a activității de reevaluare a lucrărilor candidaților cu note contestate.

### **20. Înregistrarea situațiilor statistice zilnice și raportarea către M.E.N.**

Zilnic, s-au înregistrat la Centrele de examen, în aplicația electronică dedicată, candidații prezenți / neprezenți. Responsabilul cu activitatea de comunicații virtuale la nivelul I.Ș.J. Sibiu a cordonat centralizat activitatea. Înregistrarea situațiilor statistice zilnice și raportarea către M.E.N. s-a realizat prin responsabilul I.Ș.J. Sibiu / secretarii centrelor de examen, până la ora 11,00 (comunicarea absențelor) / 13.00 (comunicarea candidaților eliminați). Nu s-au înregistrat disfuncționalități de comunicare.

### **21. Necuprinderea în comisii a persoanelor implicate în disfuncționalități ale examenelor din anii anteriori**

Nu a fost cazul.

### **22. Măsurile dispuse pentru descurajarea strângerii oricăror tipuri de fonduri de la elevi / părinți / alte persoane fizice sau juridice**

Comisia județeană a realizat informări în ședințele dedicate examenelor naționale, desfășurate cu directorii unităților de învățământ cu nivel liceal și a elaborat și încărcat pe site-ul I.Ș.J. Sibiu *Precizările referitoare la organizarea și desfășurarea examenului de bacalaureat 2018* cu nr. 9495 / 19.06.2018, unde sunt atenționați cu privire la faptul că trebuie respectat articolul 95 din *Anexa 2 la O.M.E.C.T.S. nr. 4799 / 31.08.2010, privind organizarea și desfășurarea examenului de bacalaureat - 2011, Metodologia de organizare și desfășurare a examenului de bacalaureat - 2011*, în vigoare pentru organizarea și desfășurarea examenului de bacalaureat național - 2018, referitor la interzicerea strângerii de fonduri de la elevi / părinți / alte persoane fizice sau juridice destinate organizării / desfășurării examenului de bacalaureat. În cadrul monitorizărilor examenului s-a constatat că s-a respectat prevederea anterior menționată.

### **23. Stabilirea / asigurarea și informarea publicului despre existența canalelor de sesizare a unor eventuale fapte de corupție**



## INSPECTORATUL ȘCOLAR JUDEȚEAN SIBIU

S-a afișat la loc vizibil (la intrare / pe ușile sălilor de examen), la fiecare centru de examen, numărul de „tel. verde” (0800816269) pentru sesizarea unor eventuale fapte de corupție și informarea publicului despre existența acestora. Acesta a fost afișat și pe site-ul I.Ș.J. Sibiu, directorul „Bacalaureat”, link: <http://www.isjsb.ro/index.php/examene-nationale/bacalaureat>.

### 24. Monitorizarea organizării și desfășurării examenului de bacalaureat de către inspectoratul școlar

S-a realizat conform O.M.E.N. nr. 4792 / 31.08.2017 privind organizarea și desfășurarea examenului de bacalaureat național-2018 și conform Metodologiei de organizare și desfășurare a examenului de bacalaureat 2011, în vigoare pentru organizarea și desfășurarea examenului de bacalaureat național – 2018, aprobată prin O.M.E.C.T.S. nr. 4799 / 31.08. 2010. Monitorizarea organizării și desfășurării examenului de bacalaureat 2018, sesiunea august-septembrie a fost asigurată de către delegatul M.E.N. și de către Comisia județeană de bacalaureat, ai cărei membri s-au deplasat în centrele de examen, în fiecare zi de desfășurare a probelor scrise, la descărcarea / preluarea arhivelor de subiecte / discipline și pe parcursul desfășurării probelor. Secretarul comisiei județene a întocmit Fișe de monitorizare a organizării și desfășurării examenului de bacalaureat 2018, sesiunea august-septembrie, probe scrise și competențe lingvistice și digitale, modele I.Ș.J. Sibiu cu nr. 12070 / 17.08.2018 și cu nr. 13.099 / 23.08.2018. Monitorizarea s-a realizat în toate centrele de examen.

### 25. Respectarea prevederilor generale ale Metodologiei de organizare și desfășurare a examenului de bacalaureat – 2011, prevăzută în Anexa 2 la O.M.E.C.T.S nr. 4799 / 2010 cu modificările ulterioare, valabilă și pentru examenul de bacalaureat național – 2018, ale O.M.E.N nr. 4792 / 31.08.2017 privind organizarea și desfășurarea examenului de bacalaureat național – 2018, precum și cu prevederile procedurilor operaționale și precizărilor specifice examenului de bacalaureat 2018 emise de Comisia Națională de Bacalaureat 2018

Pe parcursul organizării și a desfășurării examenului de bacalaureat național 2018, sesiunea august-septembrie, în județul Sibiu s-au respectat prevederile Metodologiei de organizare și desfășurare a examenului de bacalaureat – 2011, prevăzută în Anexa 2 la O.M.E.C.T.S nr. 4799 / 2010 cu modificările ulterioare, valabilă și pentru examenul de bacalaureat național – 2018, ale O.M.E.N nr. 4792 / 31.08.2017 privind organizarea și desfășurarea examenului de bacalaureat național – 2018, precum și prevederile Procedurilor operaționale și ale precizărilor specifice examenului de bacalaureat 2018, emise de către Comisia națională de bacalaureat 2018. Atribuțiile comisiei județene sunt cele prevăzute în O.M.E.C.T.S. nr. 4799 / 31.08.2010, privind aprobarea metodologiei de organizare și desfășurare a examenului de bacalaureat 2011, în vigoare pentru organizarea și desfășurarea examenului de bacalaureat național – 2018, publicat în Monitorul Oficial al României nr. 63 bis din 25.01.2011, Anexa 2, articolele 11, 27, 30, 90-94, articolul 35, alin. (3), (4), litera d) și Anexa 3, Secțiunea I, conform O.M.E.N. nr. 4792 / 31.08.2017 privind organizarea și desfășurarea examenului de bacalaureat național-2018.



## INSPECTORATUL ȘCOLAR JUDEȚEAN SIBIU

### REZULTATELE EXAMENULUI DE BACALAUREAT 2018, SEȘIUNEA IUNIE-IULIE

#### 1. Statistica rezultatelor din județul Sibiu la examenul de bacalaureat 2018, sesiunea iunie-iulie înainte de contestații

Forma de învățământ	Număr de elevi înscriși	Număr de elevi prezenți	Număr de elevi neprezenți	Număr de elevi eliminați	Număr de candidați respinși	Dintre care cu medii:		Număr de elevi reușiți	Dintre care cu medii:				
						<5	5 - 5.99		6 - 6.99	7 - 7.99	8 - 8.99	9 - 9.99	10
Zi	2320	2139 (92,2%)	181 (7,8%)	0 (0)	496 (23,19%)	416 (83,87%)	80 (16,13)	1643 (76,81%)	245 (14,91%)	454 (27,63%)	568 (34,57%)	374 (22,76%)	2 (0,12%)
Serial	66	15 (22,73%)	51 (77,27)	0 (0)	12 (80%)	10 (83,33%)	2 (16,67)	3 (20%)	3 (100%)	0 (0%)	0 (0%)	0 (0%)	0 (0%)
Frecvență redusă	63	33 (52,38%)	30 (47,62)	0 (0)	24 (72,73%)	20 (83,33%)	4 (16,67)	9 (27,27%)	4 (44,44%)	3 (33,33%)	2 (22,22%)	0 (0%)	0 (0%)
<b>TOTAL</b>	2449	<b>2187 (89,3%)</b>	262 (10,7%)	0 (0)	532 (24,33%)	446 (83,83%)	86 (16,17)	<b>1655 (75,67%)</b>	252 (15,23%)	457 (27,61%)	570 (34,44%)	374 (22,6%)	2 (0,12%)



## INSPECTORATUL ȘCOLAR JUDEȚEAN SIBIU

### 2. Contestații depuse și situația rezolvării acestora

Proba / Disciplina de examen	Număr de note mărite	Număr de note micșorate	Număr de note neschimbate în urma contestațiilor	Număr de total de contestații	Procent note mărite	Procent note micșorate	Procent note neschimbate în urma contestațiilor
<b>E)a)</b>	<b>257</b>	<b>127</b>	<b>10</b>	<b>394</b>	<b>65.23%</b>	<b>32.23%</b>	<b>2.54%</b>
Limba română (REAL)	173	105	7	285	60.70%	36.84%	2.46%
Limba română (UMAN)	84	22	3	109	77.06%	20.18%	2.75%
<b>E)b)</b>	<b>27</b>	<b>10</b>	<b>1</b>	<b>38</b>	<b>71.05%</b>	<b>26.32%</b>	<b>2.63%</b>
Limba germană	27	10	1	38	71.05%	26.32%	2.63%
<b>E)c)</b>	<b>143</b>	<b>92</b>	<b>10</b>	<b>245</b>	<b>58.37%</b>	<b>37.55%</b>	<b>4.08%</b>
Istorie	29	17	1	47	61.70%	36.17%	2.13%
Matematică MATE-INFO	27	5		32	84.38%	15.63%	0.00%
Matematică PED	6			6	100.00%	0.00%	0.00%
Matematică ST-NAT	40	4	2	46	86.96%	8.70%	4.35%
Matematică TEHN	41	66	7	114	35.96%	57.89%	6.14%
<b>E)d)</b>	<b>95</b>	<b>75</b>	<b>15</b>	<b>185</b>	<b>51.35%</b>	<b>40.54%</b>	<b>8.11%</b>
Anatomie și fiziologie umană, genetică și ecologie umană	2	1		3	66.67%	33.33%	0.00%
Biologie vegetală și animală	36	37	7	80	45.00%	46.25%	8.75%
Chimie anorganică TEH Nivel I/II	3	1		4	75.00%	25.00%	0.00%
Chimie anorganică TEO Nivel I/II	1		1	2	50.00%	0.00%	50.00%
Chimie organică TEO Nivel I/II	1	1		2	50.00%	50.00%	0.00%
Filosofie	1			1	100.00%	0.00%	0.00%
Fizică TEH	3	5	2	10	30.00%	50.00%	20.00%
Fizică TEO	6		1	7	85.71%	0.00%	14.29%



## INSPECTORATUL ȘCOLAR JUDEȚEAN SIBIU

Geografie	21	12	2	35	60.00%	34.29%	5.71%
Informatică MI C/C++	6	13		19	31.58%	68.42%	0.00%
Informatică SN C/C++	5		1	6	83.33%	0.00%	16.67%
Logică, argumentare și comunicare	10	5	1	16	62.50%	31.25%	6.25%
<b>TOTAL PE JUDET</b>	<b>522</b>	<b>304</b>	<b>36</b>	<b>862</b>	<b>60.56%</b>	<b>35.27%</b>	<b>4.18%</b>
<b>PROCENTE</b>	<b>60.56%</b>	<b>35.27%</b>	<b>4.18%</b>				

### 3. Rezultatele finale după contestații

La probele scrise ale examenului de bacalaureat național 2018, în județul Sibiu au fost înscriși **2449** candidați, dintre care au participat efectiv un număr de **2187** de candidați. Situația prezentată este înregistrată în tabelul de mai jos:

Forma de învățământ	Număr de elevi înscriși	Număr de elevi prezenți	Număr de elevi neprezenți	Număr de elevi eliminați	Număr de candidați respinși	Dintre care cu medii:		Număr de elevi reușiți	Dintre care cu medii:				
						< 5	5 - 5.99		6 - 6.99	7 - 7.99	8 - 8.99	9 - 9.99	10
Zi	2320	2139 (92,2%)	181 (7,8%)	0 (0%)	449 (20,99%)	370 (82,41%)	79 (17,59%)	1690 (79,01%)	279 (16,51%)	441 (26,09%)	566 (33,49%)	402 (23,79%)	2 (0,12%)
Seral	66	15 (22,73%)	51 (77,27%)	0 (0%)	12 (80%)	10 (83,33%)	2 (16,67%)	3 (20%)	3 (100%)	0 (0%)	0 (0%)	0 (0%)	0 (0%)
Frecvență redusă	63	33 (52,38%)	30 (47,62%)	0 (0%)	24 (72,73%)	21 (87,5%)	3 (12,5%)	9 (27,27%)	2 (22,22%)	5 (55,56%)	2 (22,22%)	0 (0%)	0 (0%)
<b>TOTAL</b>	<b>2449</b>	<b>2187 (89,3%)</b>	<b>262 (10,7%)</b>	<b>0 (0%)</b>	<b>485 (22,18%)</b>	<b>401 (82,68%)</b>	<b>84 (17,32%)</b>	<b>1702 (77,82%)</b>	<b>284 (16,69%)</b>	<b>446 (26,2%)</b>	<b>568 (33,37%)</b>	<b>402 (23,62%)</b>	<b>2 (0,12%)</b>

## INSPECTORATUL ȘCOLAR JUDEȚEAN SIBIU

### 4. Statistica rezultatelor la Probele A, B, C, D, de evaluare a competențelor lingvistice și digitale

Proba de examen	Număr de candidați înscrși	Număr de candidați reușiți	Din care cu note							Număr de candidați respinși	Număr de candidați neprezențați
			5 - 5.99 Inceptor Calif.	6 - 6.99 Mediu	7 - 7.99 Avansat	8 - 8.99 Experim.	9 - 9.99 -	10	Admis		
Proba A-Competențe lingvistice de comunicare orală în limba română	2449	2412 (100%)	0 (0%)	167 (6,92%)	564 (23,38%)	1671 (69,28%)	10 (0,41%)	0 (0%)	208 (8,62%)	0 (0%)	37 (1,51%)
Proba B-Competențe lingvistice de comunicare orală în limba germană maternă	232	231 (100%)	0 (0%)	3 (1,3%)	17 (7,36%)	211 (91,34%)	0 (0%)	0 (0%)	2 (0,87%)	0 (0%)	1 (0,43%)
Proba B-Competențe lingvistice de comunicare orală în limba maghiară maternă	12	12 (100%)	0 (0%)	0 (0%)	2 (16,67%)	10 (83,33%)	0 (0%)	0 (0%)	1 (8,33%)	0 (0%)	0 (0%)
Proba C-Competențe de comunicare orală într-o limbă de circulație internațională, limba engleză	2366	2307 (100%)	286 (12,4%)	0 (0%)	0 (0%)	0 (0%)	2021 (87,6%)	0 (0%)	472 (20,46%)	0 (0%)	59 (2,49%)
Proba C-Competențe de comunicare orală într-o limbă de circulație internațională, limba franceză	40	39 (100%)	8 (20,51%)	0 (0%)	0 (0%)	0 (0%)	31 (79,49%)	0 (0%)	18 (46,15%)	0 (0%)	1 (2,5%)
Proba C-Competențe de comunicare orală într-o limbă de circulație internațională, limba germane modernă	40	40 (100%)	0 (0%)	0 (0%)	0 (0%)	0 (0%)	40 (100%)	0 (0%)	10 (25%)	0 (0%)	0 (0%)
Proba C-Competențe de comunicare orală într-o limbă de circulație internațională, limba spaniolă	3	3 (100%)	0 (0%)	0 (0%)	0 (0%)	0 (0%)	3 (100%)	0 (0%)	0 (0%)	0 (0%)	0 (0%)
Proba D-Competențe digitale	2449	2406 (100%)	357 (14,84%)	819 (34,04%)	487 (20,24%)	216 (8,98%)	527 (21,9%)	0 (0%)	556 (23,11%)	0 (0%)	43 (1,76%)





## INSPECTORATUL ȘCOLAR JUDEȚEAN SIBIU

### 5. Aspecte ale promovabilității pe probe și pe discipline de examen și a rezultatelor înregistrate, sunt evidențiate în situațiile statistice care urmează:

Forma de învățământ	Tipul probei (obligatoriu sau la alegere)	Inițiala probei	Disciplina	Fel examinare (scris, competențe)	Candidați înscriși	Candidați reușiți	Dintre care cu note							Numar de candidați respinși	Numar candidați neprezenți	Numar candidați eliminați	
							5 - 5.99	6 - 6.99	7 - 7.99	8 - 8.99	9 - 9.99	10	Admis				
<b>TOTAL proba E)a)</b>						<b>2118</b>											
					<b>2449</b>	<b>(93,3%)</b>	<b>398 (18,79%)</b>	<b>325 (15,34%)</b>	<b>449 (21,2%)</b>	<b>503 (23,75%)</b>	<b>432 (20,4%)</b>	<b>11 (0,52%)</b>	<b>135 (6,37%)</b>	<b>152 (6,7%)</b>	<b>179 (7,31%)</b>		
<b>Zi</b>	Obligatorie	E)b)	Limba germană	Scris	232	231 (99,57%)	14 (6,06%)	26 (11,26%)	48 (20,78%)	81 (35,06%)	62 (26,84%)	0 (0%)	2 (0,87%)	1 (0,43%)	0 (0%)		
<b>TOTAL proba E)b)</b>						<b>231</b>											
					<b>232</b>	<b>(99,57%)</b>	<b>14 (6,06%)</b>	<b>26 (11,26%)</b>	<b>48 (20,78%)</b>	<b>81 (35,06%)</b>	<b>62 (26,84%)</b>	<b>0 (0%)</b>	<b>2 (0,87%)</b>	<b>1 (0,43%)</b>	<b>0 (0%)</b>		
<b>Zi</b>	Obligatorie	E)b)	Limba maghiară	Scris	12	12 (100%)	0 (0%)	1 (8,33%)	3 (25%)	4 (33,33%)	4 (33,33%)	0 (0%)	1 (8,33%)	0 (0%)	0 (0%)		
<b>TOTAL proba E)b)</b>						<b>12</b>											
					<b>12</b>	<b>12 (100%)</b>	<b>0 (0%)</b>	<b>1 (8,33%)</b>	<b>3 (25%)</b>	<b>4 (33,33%)</b>	<b>4 (33,33%)</b>	<b>0 (0%)</b>	<b>1 (8,33%)</b>	<b>0 (0%)</b>	<b>0 (0%)</b>		
<b>Zi</b>	Obligatorie	E)c)	Istorie	Scris	584	569 (98,78%)	89 (15,64%)	85 (14,94%)	113 (19,86%)	127 (22,32%)	126 (22,14%)	29 (5,1%)	4 (0,7%)	7 (1,22%)	8 (1,37%)		
<b>Seral</b>	Obligatorie	E)c)	Istorie	Scris	2	2 (100%)	1 (50%)	1 (50%)	0 (0%)	0 (0%)	0 (0%)	0 (0%)	1 (50%)	0 (0%)	0 (0%)		
<b>F.R.</b>	Obligatorie	E)c)	Istorie	Scris	46	26 (83,87%)	11 (42,31%)	8 (30,77%)	0 (0%)	4 (15,38%)	3 (11,54%)	0 (0%)	7 (26,92%)	5 (16,13%)	15 (32,61%)		
<b>TOTAL proba E)c)</b>						<b>597</b>											
					<b>632</b>	<b>(98,03%)</b>	<b>101 (16,92%)</b>	<b>94 (15,75%)</b>	<b>113 (18,93%)</b>	<b>131 (21,94%)</b>	<b>129 (21,61%)</b>	<b>29 (4,86%)</b>	<b>12 (2,01%)</b>	<b>12 (1,97%)</b>	<b>23 (3,64%)</b>		
<b>Zi</b>	Obligatorie	E)c)	Matematică	Scris	1736	1320 (82,76%)	287 (21,74%)	235 (17,8%)	258 (19,55%)	273 (20,68%)	236 (17,88%)	31 (2,35%)	76 (5,76%)	275 (17,24%)	141 (8,12%)		
<b>TOTAL proba E)c)</b>						<b>1736</b>											
					<b>1736</b>	<b>(82,76%)</b>	<b>287 (21,74%)</b>	<b>235 (17,8%)</b>	<b>258 (19,55%)</b>	<b>273 (20,68%)</b>	<b>236 (17,88%)</b>	<b>31 (2,35%)</b>	<b>76 (5,76%)</b>	<b>275 (17,24%)</b>	<b>141 (8,12%)</b>		
<b>Seral</b>	Obligatorie	E)c)	Matematică	Scris	64	7 (46,67%)	5 (71,43%)	0 (0%)	2 (28,57%)	0 (0%)	0 (0%)	0 (0%)	6 (85,71%)	8 (53,33%)	49 (76,56%)		
<b>F.R.</b>	Obligatorie	E)c)	Matematică	Scris	17	2 (22,22%)	2 (100%)	0 (0%)	0 (0%)	0 (0%)	0 (0%)	0 (0%)	0 (0%)	7 (77,78%)	8 (47,06%)		
<b>TOTAL proba E)c)</b>						<b>81</b>											
					<b>81</b>	<b>9 (37,5%)</b>	<b>7 (77,78%)</b>	<b>0 (0%)</b>	<b>2 (22,22%)</b>	<b>0 (0%)</b>	<b>0 (0%)</b>	<b>0 (0%)</b>	<b>6 (66,67%)</b>	<b>15 (62,5%)</b>	<b>57 (70,37%)</b>		
<b>Zi</b>	Alegere	E)d)	Biologie	Scris	816	603 (82,04%)	98 (16,25%)	84 (13,93%)	82 (13,6%)	110 (18,24%)	172 (28,52%)	57 (9,45%)	38 (6,3%)	132 (17,96%)	81 (9,93%)		
<b>TOTAL proba E)d)</b>						<b>816</b>											
					<b>816</b>	<b>(82,04%)</b>	<b>98 (16,25%)</b>	<b>84 (13,93%)</b>	<b>82 (13,6%)</b>	<b>110 (18,24%)</b>	<b>172 (28,52%)</b>	<b>57 (9,45%)</b>	<b>38 (6,3%)</b>	<b>132 (17,96%)</b>	<b>81 (9,93%)</b>		
<b>Seral</b>	Alegere	E)d)	Biologie	Scris	17	5 (50%)	1 (20%)	3 (60%)	1 (20%)	0 (0%)	0 (0%)	0 (0%)	2 (40%)	5 (50%)	7 (41,18%)		



## INSPECTORATUL ȘCOLAR JUDEȚEAN SIBIU

<b>TOTAL proba E)d)</b>					<b>17</b>	<b>5 (50%)</b>	<b>1 (20%)</b>	<b>3 (60%)</b>	<b>1 (20%)</b>	<b>0 (0%)</b>	<b>0 (0%)</b>	<b>0 (0%)</b>	<b>2 (40%)</b>	<b>5 (50%)</b>	<b>7 (41,18%)</b>
<b>F.R.</b>	Alegere	E)d)	Biologie	Scris	13	4 (57,14%)	3 (75%)	1 (25%)	0 (0%)	0 (0%)	0 (0%)	0 (0%)	1 (25%)	3 (42,86%)	6 (46,15%)
<b>TOTAL proba E)d)</b>					<b>13</b>	<b>4 (57,14%)</b>	<b>3 (75%)</b>	<b>1 (25%)</b>	<b>0 (0%)</b>	<b>0 (0%)</b>	<b>0 (0%)</b>	<b>0 (0%)</b>	<b>1 (25%)</b>	<b>3 (42,86%)</b>	<b>6 (46,15%)</b>
<b>Zi</b>	Alegere	E)d)	Chimie	Scris	79	68 (93,15%)	7 (10,29%)	6 (8,82%)	12 (17,65%)	13 (19,12%)	28 (41,18%)	2 (2,94%)	2 (2,94%)	5 (6,85%)	6 (7,59%)
<b>Seral</b>	Alegere	E)d)	Chimie	Scris	8	2 (66,67%)	2 (100%)	0 (0%)	0 (0%)	0 (0%)	0 (0%)	0 (0%)	1 (50%)	1 (33,33%)	5 (62,5%)
<b>TOTAL proba E)d)</b>					<b>87</b>	<b>70 (92,11%)</b>	<b>9 (12,86%)</b>	<b>6 (8,57%)</b>	<b>12 (17,14%)</b>	<b>13 (18,57%)</b>	<b>28 (40%)</b>	<b>2 (2,86%)</b>	<b>3 (4,29%)</b>	<b>6 (7,89%)</b>	<b>11 (12,64%)</b>
<b>F.R.</b>	Alegere	E)d)	Chimie	Scris	1	0 (0%)	0 (0%)	0 (0%)	0 (0%)	0 (0%)	0 (0%)	0 (0%)	0 (0%)	0 (0%)	1 (100%)
<b>TOTAL proba E)d)</b>					<b>1</b>	<b>0 (0%)</b>	<b>0 (0%)</b>	<b>0 (0%)</b>	<b>0 (0%)</b>	<b>0 (0%)</b>	<b>0 (0%)</b>	<b>0 (0%)</b>	<b>0 (0%)</b>	<b>0 (0%)</b>	<b>1 (100%)</b>
<b>Zi</b>	Alegere	E)d)	Economie	Scris	15	15 (100%)	2 (13,33%)	8 (53,33%)	3 (20%)	2 (13,33%)	0 (0%)	0 (0%)	1 (6,67%)	0 (0%)	0 (0%)
<b>F.R.</b>	Alegere	E)d)	Economie	Scris	1	0 (0%)	0 (0%)	0 (0%)	0 (0%)	0 (0%)	0 (0%)	0 (0%)	0 (0%)	0 (0%)	1 (100%)
<b>TOTAL proba E)d)</b>					<b>16</b>	<b>15 (100%)</b>	<b>2 (13,33%)</b>	<b>8 (53,33%)</b>	<b>3 (20%)</b>	<b>2 (13,33%)</b>	<b>0 (0%)</b>	<b>0 (0%)</b>	<b>1 (6,67%)</b>	<b>0 (0%)</b>	<b>1 (6,25%)</b>
<b>Zi</b>	Alegere	E)d)	Filosofie	Scris	3	3 (100%)	0 (0%)	0 (0%)	2 (66,67%)	1 (33,33%)	0 (0%)	0 (0%)	0 (0%)	0 (0%)	0 (0%)
<b>TOTAL proba E)d)</b>					<b>3</b>	<b>3 (100%)</b>	<b>0 (0%)</b>	<b>0 (0%)</b>	<b>2 (66,67%)</b>	<b>1 (33,33%)</b>	<b>0 (0%)</b>	<b>0 (0%)</b>	<b>0 (0%)</b>	<b>0 (0%)</b>	<b>0 (0%)</b>
<b>Zi</b>	Alegere	E)d)	Fizică	Scris	121	89 (82,41%)	16 (17,98%)	11 (12,36%)	15 (16,85%)	27 (30,34%)	16 (17,98%)	4 (4,49%)	4 (4,49%)	19 (17,59%)	13 (10,74%)
<b>Seral</b>	Alegere	E)d)	Fizică	Scris	5	0 (0%)	0 (0%)	0 (0%)	0 (0%)	0 (0%)	0 (0%)	0 (0%)	0 (0%)	1 (100%)	4 (80%)
<b>TOTAL proba E)d)</b>					<b>126</b>	<b>89 (81,65%)</b>	<b>16 (17,98%)</b>	<b>11 (12,36%)</b>	<b>15 (16,85%)</b>	<b>27 (30,34%)</b>	<b>16 (17,98%)</b>	<b>4 (4,49%)</b>	<b>4 (4,49%)</b>	<b>20 (18,35%)</b>	<b>17 (13,49%)</b>
<b>F.R.</b>	Alegere	E)d)	Fizică	Scris	1	0 (0%)	0 (0%)	0 (0%)	0 (0%)	0 (0%)	0 (0%)	0 (0%)	0 (0%)	0 (0%)	1 (100%)
<b>TOTAL proba E)d)</b>					<b>1</b>	<b>0 (0%)</b>	<b>0 (0%)</b>	<b>0 (0%)</b>	<b>0 (0%)</b>	<b>0 (0%)</b>	<b>0 (0%)</b>	<b>0 (0%)</b>	<b>0 (0%)</b>	<b>0 (0%)</b>	<b>1 (100%)</b>
<b>Zi</b>	Alegere	E)d)	Geografie	Scris	748	683 (95,39%)	48 (7,03%)	62 (9,08%)	121 (17,72%)	179 (26,21%)	239 (34,99%)	34 (4,98%)	18 (2,64%)	33 (4,61%)	32 (4,28%)
<b>Seral</b>	Alegere	E)d)	Geografie	Scris	36	4 (100%)	2 (50%)	2 (50%)	0 (0%)	0 (0%)	0 (0%)	0 (0%)	2 (50%)	0 (0%)	32 (88,89%)
<b>F.R.</b>	Alegere	E)d)	Geografie	Scris	39	23 (85,19%)	5 (21,74%)	3 (13,04%)	9 (39,13%)	6 (26,09%)	0 (0%)	0 (0%)	6 (26,09%)	4 (14,81%)	12 (30,77%)
<b>TOTAL proba E)d)</b>					<b>823</b>	<b>710 (95,05%)</b>	<b>55 (7,75%)</b>	<b>67 (9,44%)</b>	<b>130 (18,31%)</b>	<b>185 (26,06%)</b>	<b>239 (33,66%)</b>	<b>34 (4,79%)</b>	<b>26 (3,66%)</b>	<b>37 (4,95%)</b>	<b>76 (9,23%)</b>
<b>Zi</b>	Alegere	E)d)	Informatică	Scris	180	179 (99,44%)	4 (2,23%)	10 (5,59%)	26 (14,53%)	48 (26,82%)	88 (49,16%)	3 (1,68%)	1 (0,56%)	1 (0,56%)	0 (0%)
<b>TOTAL proba E)d)</b>					<b>180</b>	<b>179 (99,44%)</b>	<b>4 (2,23%)</b>	<b>10 (5,59%)</b>	<b>26 (14,53%)</b>	<b>48 (26,82%)</b>	<b>88 (49,16%)</b>	<b>3 (1,68%)</b>	<b>1 (0,56%)</b>	<b>1 (0,56%)</b>	<b>0 (0%)</b>
<b>Zi</b>	Alegere	E)d)	Logică și argumentare	Scris	334	324 (97,89%)	10 (3,09%)	13 (4,01%)	25 (7,72%)	54 (16,67%)	178 (54,94%)	44 (13,58%)	1 (0,31%)	7 (2,11%)	3 (0,9%)
<b>F.R.</b>	Alegere	E)d)	Logică și argumentare	Scris	1	0 (0%)	0 (0%)	0 (0%)	0 (0%)	0 (0%)	0 (0%)	0 (0%)	0 (0%)	1 (100%)	0 (0%)
<b>TOTAL proba E)d)</b>					<b>335</b>	<b>324 (97,59%)</b>	<b>10 (3,09%)</b>	<b>13 (4,01%)</b>	<b>25 (7,72%)</b>	<b>54 (16,67%)</b>	<b>178 (54,94%)</b>	<b>44 (13,58%)</b>	<b>1 (0,31%)</b>	<b>8 (2,41%)</b>	<b>3 (0,9%)</b>
<b>Zi</b>	Alegere	E)d)	Psihologie	Scris	18	18 (100%)	0 (0%)	3 (16,67%)	6 (33,33%)	6 (33,33%)	3 (16,67%)	0 (0%)	1 (5,56%)	0 (0%)	0 (0%)



## INSPECTORATUL ȘCOLAR JUDEȚEAN SIBIU

F.R	Alegere	E)d	Psihologie	Scris	1	0 (0%)	0 (0%)	0 (0%)	0 (0%)	0 (0%)	0 (0%)	0 (0%)	0 (0%)	0 (0%)	1 (100%)
<b>TOTAL proba E)d</b>					<b>19</b>	<b>18 (100%)</b>	<b>0 (0%)</b>	<b>3 (16,67%)</b>	<b>6 (33,33%)</b>	<b>6 (33,33%)</b>	<b>3 (16,67%)</b>	<b>0 (0%)</b>	<b>1 (5,56%)</b>	<b>0 (0%)</b>	<b>1 (5,26%)</b>
Zi	Alegere	E)d	Sociologie	Scris	6	6 (100%)	0 (0%)	0 (0%)	4 (66,67%)	2 (33,33%)	0 (0%)	0 (0%)	0 (0%)	0 (0%)	0 (0%)
F.R	Alegere	E)d	Sociologie	Scris	6	4 (100%)	2 (50%)	1 (25%)	1 (25%)	0 (0%)	0 (0%)	0 (0%)	0 (0%)	0 (0%)	2 (33,33%)
<b>TOTAL proba E)d</b>					<b>12</b>	<b>10 (100%)</b>	<b>2 (20%)</b>	<b>1 (10%)</b>	<b>5 (50%)</b>	<b>2 (20%)</b>	<b>0 (0%)</b>	<b>0 (0%)</b>	<b>0 (0%)</b>	<b>0 (0%)</b>	<b>2 (16,67%)</b>

### REZULTATELE EXAMENULUI DE BACALAUREAT 2018, SEZIUNEA AUGUST-SEPTEMBRIE

#### 1. Statistica rezultatelor la Probele A, B, C, D, de evaluare a competențelor lingvistice și digitale

Proba de examen	Număr de candidați înscriși	Număr de candidați reușiți	Din care cu note							Număr de candidați respinși
			5 - 5.99 Inceput Calif.	6 - 6.99 Mediu	7 - 7.99 Avansat	8 - 8.99 Experim.	9 - 9.99 -	10	Admis	
Proba A-Competențe lingvistice de comunicare orală în limba română	721	712 (100%)	0 (0%)	129 (18,12%)	335 (47,05%)	238 (33,43%)	10 (1,4%)	0 (0%)	693 (97,33%)	0 (0%)
Proba B-Competențe lingvistice de comunicare orală în limba germană maternă	5	5 (100%)	0 (0%)	3 (60%)	0 (0%)	2 (40%)	0 (0%)	0 (0%)	3 (60%)	0 (0%)
Proba B-Competențe lingvistice de comunicare orală în limba maghiară maternă	2	2 (100%)	0 (0%)	0 (0%)	2 (100%)	0 (0%)	0 (0%)	0 (0%)	2 (100%)	0 (0%)
Proba C-Competențe de comunicare orală într-o limbă de circulație internațională, limba engleză	685	677 (100%)	2 (0,3%)	0 (0%)	0 (0%)	0 (0%)	675 (99,7%)	0 (0%)	656 (96,9%)	0 (0%)
Proba C-Competențe de comunicare orală într-o limbă de circulație internațională, limba franceză	18	18 (100%)	0 (0%)	0 (0%)	0 (0%)	0 (0%)	18 (100%)	0 (0%)	18 (100%)	0 (0%)
Proba C-Competențe de comunicare orală într-o limbă de circulație internațională, limba germană modernă	18	17 (100%)	0 (0%)	0 (0%)	0 (0%)	0 (0%)	17 (100%)	0 (0%)	17 (100%)	0 (0%)
Proba D-Competențe digitale	721	712 (100%)	199 (27,95%)	302 (42,42%)	90 (12,64%)	18 (2,53%)	103 (14,47%)	0 (0%)	691 (97,05%)	0 (0%)

## INSPECTORATUL ȘCOLAR JUDEȚEAN SIBIU

### 2. Statistica rezultatelor din județul Sibiu la examenul de bacalaureat 2018, sesiunea august-septembrie, înainte de contestații

La probele scrise ale examenului de bacalaureat național 2018, în județul Sibiu au fost înscriși **721** de candidați, dintre care au participat efectiv **555** de candidați, dintre aceștia **176** de candidați fiind declarați reușiți (**promovabilitate 31,71%**). Situația statistică este înregistrată în tabelul de mai jos:

Forma de învățământ	Număr de elevi înscriși	Număr de elevi prezenți	Număr de elevi neprezenți	Număr de elevi eliminați	Număr de candidați respinși	Dintre care cu medii:		Număr de elevi reușiți	Dintre care cu medii:				
						< 5	5 - 5.99		6 - 6.99	7 - 7.99	8 - 8.99	9 - 9.99	10
Zi	657	513 (78,08%)	144 (21,92%)	0 (0%)	350 (68,23%)	238 (68%)	112 (32%)	163 (31,77%)	127 (77,91%)	29 (17,79%)	6 (3,68%)	1 (0,61%)	0 (0%)
Seral	23	14 (60,87%)	9 (39,13%)	0 (0%)	10 (71,43%)	6 (60%)	4 (40%)	4 (28,57%)	4 (100%)	0 (0%)	0 (0%)	0 (0%)	0 (0%)
Frecvență redusă	41	28 (68,29%)	13 (31,71%)	0 (0%)	19 (67,86%)	14 (73,68%)	5 (26,32%)	9 (32,14%)	6 (66,67%)	3 (33,33%)	0 (0%)	0 (0%)	0 (0%)
<b>TOTAL</b>	<b>721</b>	555 (76,98%)	166 (23,02%)	0 (0%)	379 (68,29%)	258 (68,07%)	121 (31,93%)	<b>176</b> <b>(31,71%)</b>	137 (77,84%)	32 (18,18%)	6 (3,41%)	1 (0,57%)	0



## INSPECTORATUL SCOLAR JUDETEAN SIBIU

### 3. Monitorizarea organizării și desfășurării activității de soluționare a contestațiilor în cadrul examenului de bacalaureat

Centrul Regional de contestații a fost organizat la *Colegiul Tehnic „Terezianum” Sibiu*. Comisia din Centrul regional de contestații – bacalaureat 2018, sesiunea august-septembrie, a fost numită prin *Decizia Inspectorului Școlar General al I.Ș.J. Sibiu cu nr. 1178 / 31.08.2018*.

Au fost reevaluate lucrări scrise din județele Dâmbovița (525 de lucrări) și Vâlcea (487 de lucrări), după cum urmează:

Nr. crt.	Disciplina	Lucrări reevaluate din județul Dâmbovița	Lucrări reevaluate din județul Vâlcea	Total lucrări reevaluate / disciplină
1	Anatomie și fiziologie umană, genetică și ecologie umană	25	46	<b>71</b>
2	Biologie vegetală și animală	52	65	<b>117</b>
3	Chimie organică	1		<b>1</b>
4	Chimie anorganică	-	3	<b>3</b>
5	Filosofie	2		<b>2</b>
6	Economie		1	<b>1</b>
7	Fizică TEH	1	4	<b>5</b>
8	Fizică TEO	2		<b>2</b>
9	Geografie	56	44	<b>100</b>
10	Informatică MI C/C++	1		<b>1</b>
11	Istorie	59	19	<b>78</b>
12	Limba română (REAL)	76	73	<b>149</b>
13	Limba română (UMAN)	61	17	<b>78</b>
14	Logică, argumentare și comunicare	1	14	<b>15</b>
15	Matematică MATE-INFO	70	69	<b>139</b>
16	Matematică ST-NAT	27	43	<b>70</b>



### INSPECTORATUL SCOLAR JUDEȚEAN SIBIU

17	Matematică TEHN	89	86	<b>175</b>
18	Psihologie	1	1	<b>2</b>
19	Sociologie	1	2	<b>3</b>
<b>TOTAL</b>		<b>525</b>	<b>487</b>	<b>1012</b>

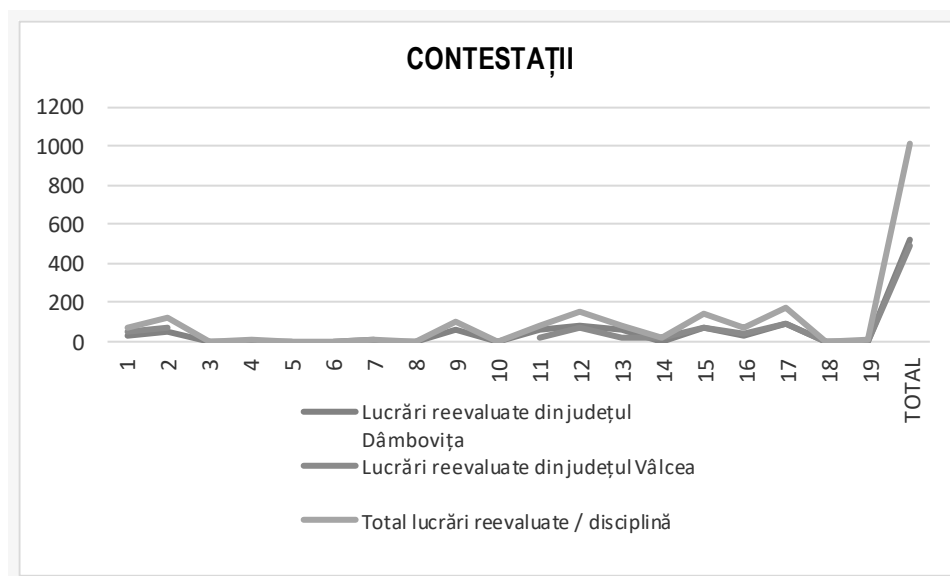

## INSPECTORATUL ȘCOLAR JUDEȚEAN SIBIU

**Rezultatele reevaluării lucrărilor contestate din județele Dâmboviță și Vâlcea, sunt menționate în tabelul de mai jos:**

PROBA SCRISĂ	DISCIPLINA DE EXAMEN / PROBA SCRISĂ E	NOTĂ MĂRITĂ	NOTĂ MICȘORATĂ	NOTĂ NEMODIFICATĂ	TOTAL
<b>PROBA Ea)</b> Limba și literatura română	Limba și literatură română (REAL)	20	0	14	34
	Limba și literatură română (UMAN)	3	0	2	5
	<b>TOTAL / Proba Ea)</b>	<b>23 / 27,7%</b>	<b>0</b>	<b>16 / 64%</b>	<b>39 / 24,68%</b>
<b>PROBA Ec)</b> Matematică / Istorie	Istorie	2	0	2	4
	Matematică MATE-INFO	0	2	1	3
	Matematică ST-NAT	0	0	1	1
	Matematică TEHN	40	18	2	60
	<b>TOTAL / Proba Ec)</b>	<b>42 / 50,60%</b>	<b>20 / 40%</b>	<b>6 / 24%</b>	<b>68 / 43,03%</b>
<b>PROBA Ed)</b> Discipline la alegere	Anatomie și fiziologie umană, genetică și ecologie umană	0	0	0	0
	Biologie vegetală și animală	13	10	1	24
	Chimie anorganică TEH Nivel I/II	1	1	0	2
	Chimie anorganică TEO Nivel I/II	0	0	0	0
	Chimie organică TEH Nivel I/II	0	0	0	0
	Fizică TEH	0	1	1	2
	Fizică TEO	1	0	0	1
	Geografie	1	18	0	19
	Informatică MI C/C++	0	0	1	1
	Logică, argumentare și comunicare	2	0	0	2
	Psihologie	0	0	0	0
	Sociologie	0	0	0	0
	<b>TOTAL / Proba Ed)</b>	<b>18 / 21,68%</b>	<b>30 / 60%</b>	<b>3 / 12%</b>	<b>51 / 32,27%</b>
<b>TOTAL GENERAL</b>		<b>83</b>	<b>50</b>	<b>25</b>	<b>158</b>

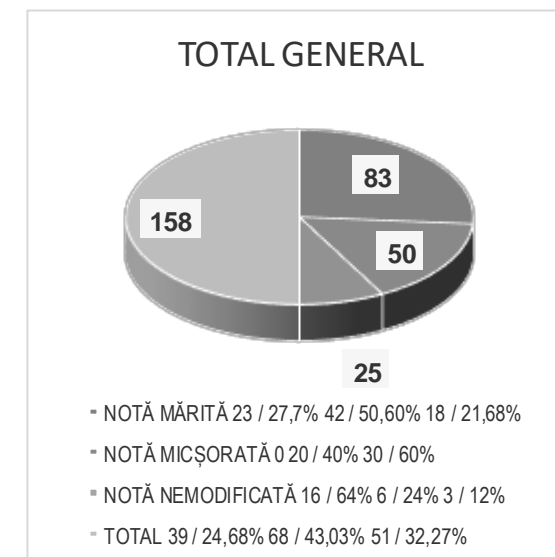

## INSPECTORATUL ȘCOLAR JUDEȚEAN SIBIU

### 4. Statistica rezultatelor din județul Sibiu la examenul de bacalaureat 2018, sesiunea august-septembrie, după contestații

La probele scrise ale examenului de bacalaureat național 2018, în județul Sibiu au fost înscriși **721** de candidați, dintre care au participat efectiv **555** de candidați, dintre aceștia **190** de candidați fiind declarați reușiți (**promovabilitate 34,23%**). Situația statistică este înregistrată în tabelul de mai jos:

### REZULTATE FINALE

Forma de învățământ	Număr de elevi înscriși	Număr de elevi prezenți	Număr de elevi neprezenți	Număr de elevi eliminați	Număr de candidați respinși	Dintre care cu medii:		Număr de elevi reușiți	Dintre care cu medii:				
						< 5	5 - 5.99		6 - 6.99	7 - 7.99	8 - 8.99	9 - 9.99	10
Zi	657	513 (78,08%)	144 (21,92%)	0 (0%)	338 (65,89%)	244 (72,19%)	94 (27,81%)	175 (34,11%)	138 (78,86%)	30 (17,14%)	6 (3,43%)	1 (0,57%)	0 (0%)
Seral	23	14 (60,87%)	9 (39,13%)	0 (0%)	9 (64,29%)	6 (66,67%)	3 (33,33%)	5 (35,71%)	5 (100%)	0 (0%)	0 (0%)	0 (0%)	0 (0%)
FR	41	28 (68,29%)	13 (31,71%)	0 (0%)	18 (64,29%)	14 (77,78%)	4 (22,22%)	10 (35,71%)	7 (70%)	3 (30%)	0 (0%)	0 (0%)	0 (0%)
<b>TOTAL</b>	<b>721</b>	555 (76,98%)	166 (23,02%)	0 (0%)	365 (65,77%)	264 (72,33%)	101 (27,67%)	<b>190</b> <b>(34,23%)</b>	150 (78,95%)	33 (17,37%)	6 (3,16%)	1 (0,53%)	0 (0%)



## INSPECTORATUL ȘCOLAR JUDEȚEAN SIBIU

5. Aspecte ale promovabilității pe probe și pe discipline de examen și a rezultatelor înregistrate, sunt evidențiate în situațiile statistice care urmează:

Proba de examen / disciplina	Candidați înscriși	Candidați reușiți	Din care cu note							Număr de candidați respinși
			5 - 5.99 Incepator Calif.	6 - 6.99 Mediu	7 - 7.99 Avansat	8 - 8.99 Experim.	9 - 9.99 -	10	Admis	
Ea) Limba și literatura română	721	574 (91,26%)	295 (51,39%)	180 (31,36%)	68 (11,85%)	21 (3,66%)	10 (1,74%)	0 (0%)	380 (66,2%)	55 (8,74%)
Eb) Limba germană maternă	5	4 (80%)	2 (50%)	2 (50%)	0 (0%)	0 (0%)	0 (0%)	0 (0%)	3 (75%)	1 (20%)
Eb) Limba maghiară maternă	2	2 (100%)	1 (50%)	1 (50%)	0 (0%)	0 (0%)	0 (0%)	0 (0%)	2 (100%)	0 (0%)
Ec) Istorie	126	116 (100%)	74 (63,79%)	25 (21,55%)	10 (8,62%)	6 (5,17%)	1 (0,86%)	0 (0%)	70 (60,34%)	0 (0%)
Ec) Matematică Zi, seral	587	286 (59,09%)	180 (62,94%)	76 (26,57%)	25 (8,74%)	4 (1,4%)	0 (0%)	1 (0,35%)	157 (54,9%)	198 (40,91%)
Ec) Matematică FR	8	2 (28,57%)	2 (100%)	0 (0%)	0 (0%)	0 (0%)	0 (0%)	0 (0%)	2 (100%)	5 (71,43%)
Ed) Biologie Zi, seral	389	226 (71,75%)	80 (35,4%)	86 (38,05%)	49 (21,68%)	9 (3,98%)	1 (0,44%)	1 (0,44%)	135 (59,73%)	89 (28,25%)
Ed) Biologie FR	8	6 (85,71%)	4 (66,67%)	1 (16,67%)	1 (16,67%)	0 (0%)	0 (0%)	0 (0%)	4 (66,67%)	1 (14,29%)
Ed) Chimie	20	11 (68,75%)	10 (90,91%)	1 (9,09%)	0 (0%)	0 (0%)	0 (0%)	0 (0%)	7 (63,64%)	5 (31,25%)
Ed) Fizică	36	26 (81,25%)	17 (65,38%)	3 (11,54%)	2 (7,69%)	0 (0%)	3 (11,54%)	1 (3,85%)	11 (42,31%)	6 (18,75%)
Ed) Geografie	228	173 (89,18%)	40 (23,12%)	50 (28,9%)	43 (24,86%)	30 (17,34%)	10 (5,78%)	0 (0%)	85 (49,13%)	21 (10,82%)



### INSPECTORATUL ȘCOLAR JUDEȚEAN SIBIU

Ed) Informatică	6	4 (66,67%)	2 (50%)	0 (0%)	2 (50%)	0 (0%)	0 (0%)	0 (0%)	0 (0%)	2 (33,33%)
Ed) Logică și argumentare	23	17 (89,47%)	5 (29,41%)	2 (11,76%)	6 (35,29%)	3 (17,65%)	1 (5,88%)	0 (0%)	4 (23,53%)	2 (10,53%)
Ed) Psihologie	8	6 (75%)	1 (16,67%)	2 (33,33%)	1 (16,67%)	2 (33,33%)	0 (0%)	0 (0%)	3 (50%)	2 (25%)
Ed) Sociologie	3	2 (66,67%)	0 (0%)	1 (50%)	1 (50%)	0 (0%)	0 (0%)	0 (0%)	2 (100%)	1 (33,33%)

**PROCENTUL DE PROMOVABILITATE  
la examenul de bacalaureat 2018,  
sesiune iunie-iulie-JUDEȚUL SIBIU**

**77,82%**

**LOCUL V PE ȚARĂ**

**PROCENTUL DE PROMOVABILITATE  
PE ȚARĂ**

**67,70%**

**PROCENTUL DE PROMOVABILITATE  
AL JUDEȚULUI SIBIU, la examenul de  
bacalaureat 2018, sesiunea august-  
septembrie**

**34,23%**

**LOCUL V PE ȚARĂ**

**PROCENTUL DE PROMOVABILITATE  
PE ȚARĂ**

**29,70%**



**INSPECTORATUL ȘCOLAR JUDEȚEAN SIBIU**  
**REZULTATELE OBȚINUTE LA EVALUAREA NAȚIONALĂ PENTRU ELEVII CLASEI A VIII-A,**  
**ÎN ANUL ȘCOLAR 2017 – 2018**

**ORGANIZAREA ȘI DESFĂȘURAREA EVALUĂRII NAȚIONALE PENTRU ABSOLVENȚII CLASEI A VIII-A ÎN ANUL ȘCOLAR 2017-2018**

Desfășurarea și organizarea probelor scrise ale Evaluării Naționale pentru absolvenții clasei a VIII-a este reglementată de:

- **O.M.E.N. nr. 4793 / 31.08.2017** privind organizarea și desfășurarea Evaluării naționale pentru elevii clasei a VIII-a și a simulării probelor scrise ale examenului de bacalaureat național în anul școlar 2017-2018
- Metodologia de organizare și desfășurare a Evaluării Naționale pentru elevii clasei a VIII-a 2011, în vigoare pentru organizarea și desfășurarea Evaluării Naționale pentru elevii clasei a VIII-a – 2018, aprobată prin O.M.E.C.T.S. nr. 4801 / 31.08.2010, conform O.M.E.N. nr. 4793 / 31.08.2017 pentru organizarea și desfășurarea evaluării naționale pentru elevii clasei a VIII-a în anul școlar 2017-2018.
- **Procedura nr. 2541 / 5.06.2018** privind transferul / preluarea arhivelor de subiecte pentru examenul de evaluare națională.
- **Procedura nr. 25744 / 2.02.2018** privind activitatea de supraveghere audio-video, prin intermediul sistemului de supraveghere audio-video, în unitățile școlare din sistemul național de învățământ, pe perioada desfășurării probelor și activităților specifice din cadrul examenelor naționale din anul școlar 2017-2018
- **Procedura nr. 31958 / 4.06.2018** privind transportul lucrărilor de la centrele de examen la centrele zonale de evaluare și invers, modalitatea de evaluare a lucrărilor, de soluționare a contestațiilor, compoziția și atribuțiile comisiilor din unitățile de învățământ / centrele de examen și centrele zonale de evaluare, modalitatea de secretizare a lucrărilor scrise precum și consemnarea în catalogul electronic al rezultatelor obținute de candidați la Evaluare Națională pentru absolvenții clasei a VIII-a în anul școlar 2017-2018
- **Procedura nr. 31852 / 31.05.2018** cu privire la asigurarea condițiilor de egalizare a șanselor
- **Procedura nr. 1652 / 11.05.2016** privind regimul și normele de utilizare a certificatului SSL necesar la transferul / preluarea arhivelor de subiecte pentru examenele, evaluările și concursurile naționale.
- **Procedura nr. 1653 / 11.05.2016** privind utilizarea aplicației AUSI (administrare-utilizatori-școli și inspectorate)
- **CALENDARUL EVALUĂRII NAȚIONALE PENTRU ABSOLVENȚII CLASEI A VIII-A**, conform Anexei la **O.M.E.N. nr. 4793 / 31.08.2017** privind organizarea și desfășurarea Evaluării naționale pentru absolvenții clasei a VIII-a în anul școlar 2017-2018, este următorul:
  - **11 iunie 2018:** Proba de limba și literatura română, proba scrisă
  - **13 iunie 2018:** Proba de matematică, proba scrisă
  - **14 iunie 2018:** Proba de limba și literatura maternă, proba scrisă



## INSPECTORATUL SCOLAR JUDEȚEAN SIBIU

**Asigurarea dotării unităților de învățământ în care se susțin probele scrise și a centrelor zonale de evaluare, după caz, cu un număr suficient de copiatoare în stare de funcționare, calculatoare, telefon, fax, conexiune la internet, consumabile**

- A fost realizată dotarea unităților școlare cu logistica necesară susținerii probelor scrise și a evaluării.
- Prin *Adresa I.Ș.J Sibiu cu nr. 8544 / 06.06.2018*, directorilor din unitățile de învățământ li s-a solicitat asigurarea și pregătirea condițiilor logistice necesare desfășurării probelor scrise ale examenului de Evaluare Națională.
- Comisia județeană de organizare a evaluării naționale, județul Sibiu a monitorizat pregătirea unităților școlare desemnate centre de examen, prin transmiterea către centrele de examen a *Adresei cu nr. 8828 / 08.06.2018*, referitor la o listă de verificare privind toate aspectele ce țin de organizarea examenului; președinții C.E au transmis către Comisia județeană de organizare a evaluării naționale din județul nostru, lista de verificare completată, în momentul finalizării pregătirii specifice a ENVIII 2018.

**Existența soluțiilor / măsurilor de rezervă în centrul de comunicare, în situația în care apar defecțiuni tehnice sau de alt tip**

- A fost întocmit, pentru Centrele de comunicare, un *Plan de intervenție în cazuri excepționale*, la nivelul județului, cu nr. 8869 / 08.06.2018, care a cuprins măsuri de rezervă pentru transferul / preluarea arhivelor de subiecte și care a fost postat pe site-ul I.Ș.J Sibiu, secțiunea *Examene naționale, ENVIII*, în formă securizată, cu acces restrâns, pentru președinții centrelor de examen.

**Dotarea cu camere de supraveghere audio-video funcționale a sălilor de clasă din unitățile de învățământ în care se desfășoară probele pentru Evaluarea Națională, a sălilor în care se descarcă subiectele și a sălilor în care se face evaluarea lucrărilor. Poziționarea camerelor de supraveghere astfel încât să asigure o vizibilitate integrală a sălii. Afișarea informațiilor referitoare la existența camerelor de supraveghere**

- Toate sălile de clasă în care s-au desfășurat probele, sălile în care s-au descărcat / multiplicat subiectele, sălile de bagaje și cele în care s-a realizat evaluarea lucrărilor, au fost dotate cu camere de supraveghere audio-video care au asigurat vizibilitatea integrală a sălilor.
- Au fost afișate informații referitoare la existența camerelor pe ușa fiecărei săli de clasă și la intrarea în unitatea de învățământ, conform *Procedurii operaționale pentru activitatea de supraveghere audio-video cu nr. 25744 / 2018*.

**Informarea părinților cu privire la metodologia de organizare și desfășurare a examenului de Evaluare Națională, procedura cu privire la asigurarea condițiilor de egalizare a șanselor pentru elevii cu CES, tel. verde, afișaj la nivelul unităților de învățământ / centrelor de examen / sălilor de examen**

- Informarea părinților s-a realizat prin ședințe cu părinții (și consemnarea informațiilor transmise în procese-verbale) și prin afișarea informațiilor necesare la avizierul unităților, ca urmare a solicitării Comisiei județene, din cadrul ședinței cu directorii din data 3.05.2018 (ședință care a avut pe ordinea de zi și pregătirea examenului).
- La nivelul fiecărei unități școlare stabilită ca Centru de examen a fost afișat, la loc vizibil, numărul de telefon pentru „Tel Verde” 0800 816 269, conform *Adresei I.Ș.J Sibiu cu nr. 8806 / 08.06.2018*, transmisă unităților de învățământ.



## INSPECTORATUL SCOLAR JUDETEAN SIBIU

### **Legalitatea înscrierii candidaților la examenul de evaluare națională, conform Notei nr. 32026 / 05.06.2018**

- Au fost înscriși 2837 de elevi.

### **Aronizarea elevilor la unități de învățământ în care se susțin probele scrise**

- Unitățile de învățământ de tip structuri au fost arondate la unitatea cu personalitate juridică.
- Un număr de 12 unități de învățământ din mediul rural și urban, cu efectiv sub 10 elevi înscriși la ENVIII 2018, au fost arondate la cele mai apropiate centre de examen, cu asigurarea transportului candidaților cu microbuze școlare, în alte localități și însoțirea elevilor de către cadre didactice.

### **Existența aprobărilor Comisiei județene pentru cazurile speciale**

- Au fost aprobate 3 situații speciale, analizate în ședința Comisiei județene, conform procesului-verbal din data de 08.06.2018, pentru 3 elevi, ca urmare a *Adreselor* înregistrate la I.Ș.J Sibiu; de la *Centrul Școlar de Educație Incluzivă nr. 2 Sibiu*, cu nr. 8797 / 08.06.2018, și de la *Școala Gimnazială „I. Ban-Dascălu” Poiana Sibiului*, cu nr. 8846 / 08.06.2018.
- Comisia Națională a fost informată privind aprobarea cazurilor speciale prin *Adresa* cu nr. 8912 / 08.06.2018.

### **Organizarea transportului și a securității lucrărilor scrise, pe întreaga perioadă a evaluării naționale**

- Pentru asigurarea securității lucrărilor scrise și a transportului acestora, Comisia județeană a transmis către I.P.J / I.J.J. Sibiu, *Adresele* cu nr. 8507 / 05.06.2018 și cu nr. 8508 / 05.06.2018.

### **Asigurarea asistenței medicale și a pazei / ordinii pe durata probelor scrise**

- A fost transmisă *Adresa* nr. 8616 / 07.06.2018 către D.S.P. Sibiu pentru asigurarea asistenței medicale în Centrele de examen și *Adresele* cu nr. 8507 / 05.06.2018, respectiv cu nr. 8508 / 05.06.2018, adresate I.P.J / I.J.J. Sibiu, pentru asigurarea pazei și ordinii la unitățile de învățământ stabilite ca Centre de examen.

### **Legalitatea constituirii Comisiei județene, a comisiilor din unitățile de învățământ în care se susțin probele scrise și din Centrul zonale de evaluare**

- Comisia județeană a fost constituită conform *Deciziei* cu nr. 768 / 25.10.2017, modificată prin *Decizia* cu nr. 676 / 11.04.2018 și completată prin *Decizia* cu nr. 828 / 07.06.2018.
- Au fost stabilite 86 Centre de examen, pentru fiecare centru constituindu-se o comisie de examen, în componența stabilită prin decizie a Inspectorului Școlar General, din data de 9.06.2018.
- A fost constituită comisia din Centrul zonal de evaluare, organizat la *Școala Gimnazială nr. 13 Sibiu*, conform *Deciziei* cu nr. 915 / 09.06.2018.

### **Existența listelor de rezervă cu personal didactic care să poată prelua, dacă se impune, anumite funcții în comisii**

- La fiecare unitate școlară a fost întocmită o listă de rezervă cu personal didactic.



## INSPECTORATUL SCOLAR JUDETEAN SIBIU

### **Instruirea asistenților, a membrilor și a președinților comisiilor din unitățile de învățământ în care se susțin probele scrise și din Centrul zonal de evaluare**

- Comisia județeană a asigurat instruirea directorilor / președinților comisiilor din unitățile de învățământ în care s-au susținut probe scrise, în ședința care s-a desfășurat în data de 6.06.2018, cu 48 de ore înainte de începerea activităților specifice, conform prevederilor din art. 9, alin. 17 din *O.M.E.C.T.S nr. 4801 / 2010*, iar instruirea Comisiei din Centrul zonal de evaluare s-a realizat în ședința din data de 9.06.2018.
- Instruirea comisiilor, inclusiv a asistenților s-a realizat la fiecare unitate școlară stabilită ca Centru de examen de către președintele comisiei de examen din centru, conform proceselor-verbale de instruire existente la dosarele comisiilor.

### **Informarea candidaților privind arondarea școlilor la unitățile de învățământ în care se susțin probele scrise**

- Candidații au fost informați cu privire la arondarea școlilor la unitățile de învățământ în care se susțin probe scrise, de către conducerea unității de învățământ, prin afișare la avizierul unității, prin postare de site-ul școlii etc.

### **Repartizarea candidaților în sălile de clasă și afișarea listelor la loc vizibil**

- Candidații au fost repartizați în sălile de clasă, conform prevederilor Metodologiei de concurs, în ordine alfabetică, listele fiind afișate la loc vizibil, la avizierele unităților școlare.

### **Existența foilor tipizate pentru lucrările scrise**

- Au fost utilizate foi tipizate pentru redactarea lucrărilor scrise de către toți candidații, la toate disciplinele de examen, preluate de la comisia județeană.

### **Înregistrarea situațiilor statistice zilnice și raportarea către M.E.N.**

- Înregistrarea statisticilor zilnice și raportarea acestora către M.E.N. au fost realizate în timp util, conform procedurilor, în aplicația *EVNAT*.

### **Necuprinderea în comisii a persoanelor implicate în disfuncționalități ale examenelor din anii anteriori**

- Persoanele cuprinse în comisii nu au fost implicate în disfuncționalități ale examenelor din anii anteriori.

### **Măsurile de descurajare a strângerii oricăror tipuri de fonduri de la elevi / părinți / alte persoane fizice sau juridice**

- La nivelul fiecărei unități școlare au fost prelucrate, în ședințele cu părinții, prevederile articolului 30 din Metodologia de examen, cu privire la interzicerea strângerii oricăror tipuri de fonduri de la elevi / părinți / alte persoane fizice sau juridice, conform proceselor-verbale încheiate.

### **Stabilirea / asigurarea canalelor de sesizare a unor eventuale fapte de corupție și informarea publicului despre existența acestora**

- La nivelul fiecărei unități școlare stabilită ca Centru de examen a fost afișat, la loc vizibil, numărul de telefon pentru *Tel Verde 0800 816 269*, conform adresei *I.Ș.J Sibiu cu nr. 8806 / 08.06.2018*, transmisă unităților de învățământ.

### **Monitorizarea organizării și desfășurării evaluării naționale pentru absolvenții clasei a VIII-a**

## INSPECTORATUL ȘCOLAR JUDEȚEAN SIBIU

- Monitorizarea organizării și desfășurării Evaluării Naționale pentru absolvenții clasei a VIII-a a fost realizată de către membrii Comisiei județene, de către delegați, desemnați din rândul inspectorilor școlari, conform *Delegației speciale cu nr. 8820 / 08.06.2018*. În urma monitorizării au fost întocmite rapoarte de monitorizare.

La examenul de Evaluare Națională pentru absolvenții clasei a VIII-a 2018 nu s-au înregistrat cazuri de candidați eliminați din examen și nu s-a utilizat niciun subiect de rezervă.

### REZULTATELE OBTINUTE LA EVALUAREA NAȚIONALĂ PENTRU ELEVII CLASEI A VIII-A:

Situația numerică a elevilor

La *Evaluarea Națională pentru absolvenții clasei a VIII-a, în anul școlar 2017-2018*, în județul Sibiu au fost înscriși **2837**

de elevi, dintre care au participat efectiv **2640** de candidați, neprezențați fiind **197** de candidați.

Situația prezentată este înregistrată în tabelul de mai jos

ÎNSCRIȘI	CU TOATE REZULTATELE	CANDIDAȚI CU MEDIA PESTE 5	PREZENȚI	NEPREZENȚAȚI	ELIMINAȚI	1-1,99	2-2,99	3-3,99	4-4,99	5-5,99	6-6,99	7-7,99	8-8,99	9-9,99	10	RATA DE PROMOVARE
2837	2837	2037	2640	197	0	26	96	171	310	379	485	503	434	236	0	77.16%

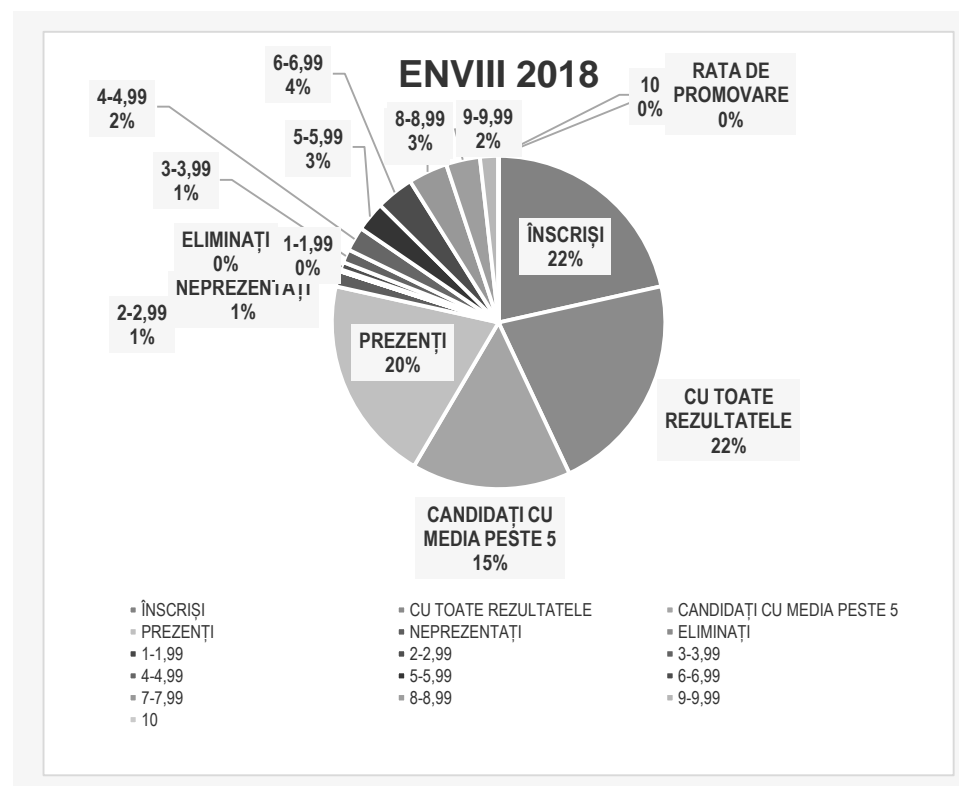

## INSPECTORATUL ȘCOLAR JUDEȚEAN SIBIU

### ANALIZA REZULTATELOR PE DISCIPLINE DE EXAMEN

#### PROBA SCRISĂ LA LIMBA ȘI LITERATURA ROMÂNĂ – 11 iunie 2018

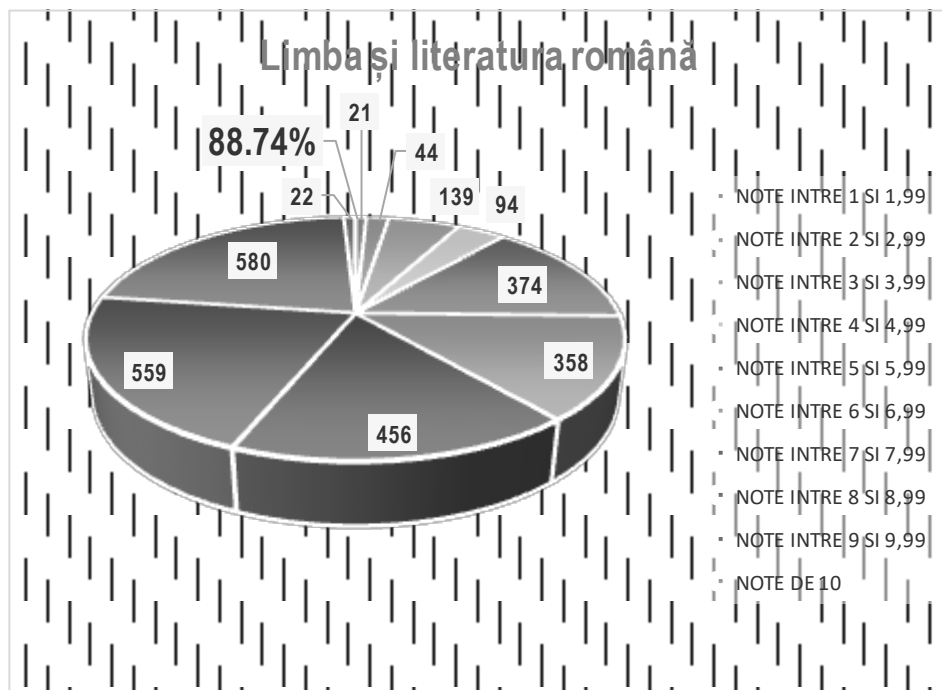

NOTE ÎNTRE 1 SI 1,99	NOTE ÎNTRE 2 SI 2,99	NOTE ÎNTRE 3 SI 3,99	NOTE ÎNTRE 4 SI 4,99	NOTE ÎNTRE 5 SI 5,99	NOTE ÎNTRE 6 SI 6,99	NOTE ÎNTRE 7 SI 7,99	NOTE ÎNTRE 8 SI 8,99	NOTE ÎNTRE 9 SI 9,99	NOTE DE 10	Rata de promovare
21	44	139	94	374	358	456	559	580	22	88.74%

#### DATE STATISTICE:

- Treizeci și opt de școli gimnaziale din județ au obținut rata de promovare de 100%.
- Douăzeci și opt de școli gimnaziale au obținut rata de promovare între 98,81% și 90%.
- Douăzeci de școli gimnaziale au obținut rata de promovare între 8,47 % și 80%.
- Unsprezece școli gimnaziale au obținut rata de promovare între 78,05% și 70%.
- Șapte școli gimnaziale au obținut rata de promovare între 67,57% și 60%.
- Nouă școli gimnaziale au obținut rata de promovare între 57,00% și 50%.
- Trei școli gimnaziale au obținut rata de promovare între 45,45% și 40%.
- Zece școli gimnaziale au obținut rata de promovare între 37,50% și 16,67%.
- Patru școli gimnaziale au rata de promovare de 0%

**RATA DE PROMOVARE PE ȚARĂ LA DISCIPLINA LIMBA ȘI LITERATURA ROMÂNĂ A FOST DE 83%.**



## INSPECTORATUL ȘCOLAR JUDEȚEAN SIBIU

### PROBA SCRISĂ LA LIMBA MATERNĂ – 14 Iunie 2018

LIMBA MATERNĂ	NOTE ÎNTRE 1 ȘI 1,99	NOTE ÎNTRE 2 ȘI 2,99	NOTE ÎNTRE 3 ȘI 3,99	NOTE ÎNTRE 4 ȘI 4,99	NOTE ÎNTRE 5 ȘI 5,99	NOTE ÎNTRE 6 ȘI 6,99	NOTE ÎNTRE 7 ȘI 7,99	NOTE ÎNTRE 8 ȘI 8,99	NOTE ÎNTRE 9 ȘI 9,99	NOTE DE 10	Rata de promovare
Germană	0	1	3	2	27	32	67	109	66	2	98.06%

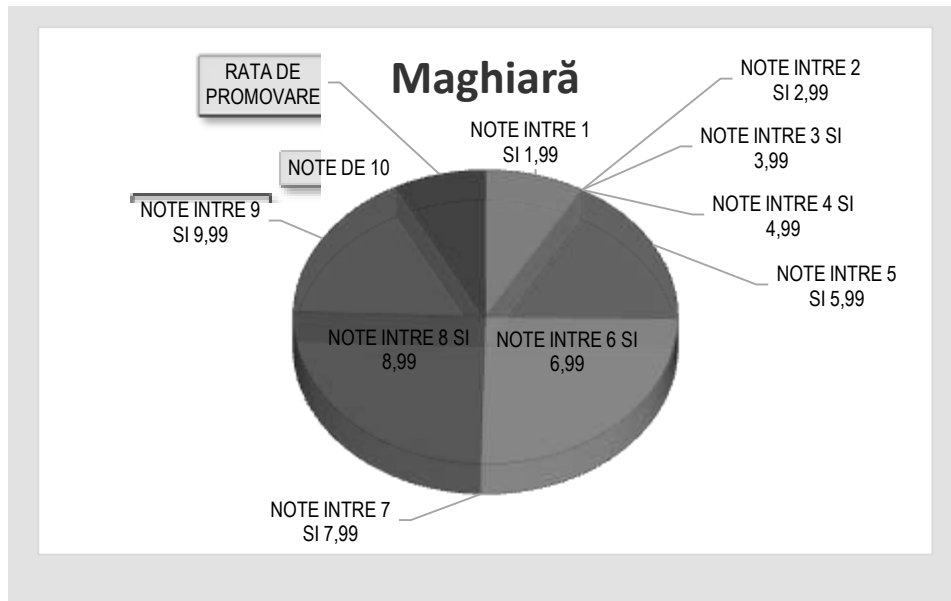
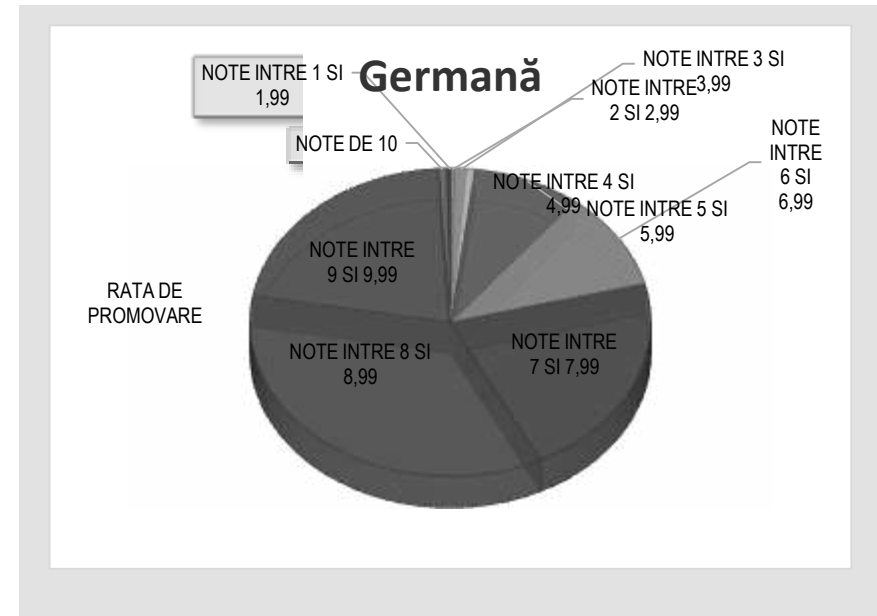

LIMBA MATERNĂ	NOTE ÎNTRE 1 ȘI 1,99	NOTE ÎNTRE 2 ȘI 2,99	NOTE ÎNTRE 3 ȘI 3,99	NOTE ÎNTRE 4 ȘI 4,99	NOTE ÎNTRE 5 ȘI 5,99	NOTE ÎNTRE 6 ȘI 6,99	NOTE ÎNTRE 7 ȘI 7,99	NOTE ÎNTRE 8 ȘI 8,99	NOTE ÎNTRE 9 ȘI 9,99	NOTE DE 10	Rata de promovare
Maghiară	1	0	0	0	2	3	0	3	2	0	90.91%

## INSPECTORATUL ȘCOLAR JUDEȚEAN SIBIU

### PROBA SCRISĂ LA MATEMATICĂ – 13 Iunie 2018

Note între 1-1,99	Note între 2-2,99	Note între 3-3,99	Note între 4-4,99	Note între 5-5,99	Note între 6-6,99	Note între 7-7,99	Note între 8-8,99	Note între 9-9,99	Note de 10	Rata de promovare
70	156	302	361	561	439	337	225	168	21	66.33%

#### Matematică

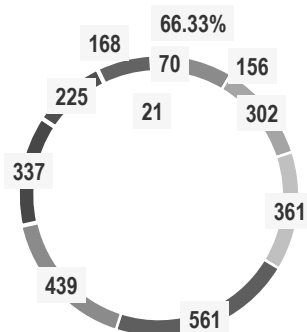

■ Note între ■ Note între ■ Note între ■ Note între ■ Note între  
 ■ Note între ■ Note între ■ Note între ■ Note între ■ Note de 10

**DISCIPLINA**  
**LIMBA ȘI LITERATURA ROMÂNĂ**  
**LIMBA GERMANĂ MATERNĂ**  
**LIMBA MAGHIARĂ MATERNĂ**  
**MATEMATICĂ**  
**TOTAL**

**RATA DE PROMOVARE LA ENVIII 2018 / DISCIPLINE**

**88,74%**

**98,06%**

**90,91%**

**66,33%**

**77,16%**

**MEDIA PE TARĂ: 73%**



## INSPECTORATUL ȘCOLAR JUDEȚEAN SIBIU

Numărul de contestații depuse pentru fiecare disciplină de examen, precum și rezolvarea acestora, reiese din tabelele de mai jos.

NUMĂRUL TOTAL DE CONTESTAȚII DEPUSE ÎN JUDEȚUL SIBIU			
PROBA SCRISĂ DE LIMBA ȘI LITERATURA ROMÂNĂ	PROBA SCRISĂ DE MATEMATICĂ	PROBA SCRISĂ DE LIMBA ȘI LITERATURA MATERNĂ	TOTAL
314	281	44	639

### REZOLVAREA CONTESTAȚIILOR

REZOLVAREA CONTESTAȚIILOR, CONFORM NOTEI M.E.N. CU NR. 31955 / 04.06.2018											
PROBA SCRISĂ DE LIMBA ȘI LITERATURA ROMÂNĂ			PROBA SCRISĂ DE MATEMATICĂ			PROBA SCRISĂ DE LIMBA ȘI LITERATURA MATERNĂ			TOTAL CONTESTAȚII DEPUSE, DINTRE CARE:		
Număr de lucrări pentru care nota a crescut	Număr de lucrări pentru care nota a scăzut	Număr de lucrări pentru care nota nu s-a modificat	Număr de lucrări pentru care nota a crescut	Număr de lucrări pentru care nota a scăzut	Număr de lucrări pentru care nota nu s-a modificat	Număr de lucrări pentru care nota a crescut	Număr de lucrări pentru care nota a scăzut	Număr de lucrări pentru care nota nu s-a modificat	Număr de lucrări pentru care nota a crescut	Număr de lucrări pentru care nota a scăzut	Număr de lucrări pentru care nota nu s-a modificat
236	66	12	143	117	21	32	10	2	411	193	35



## INSPECTORATUL SCOLAR JUDETEAN SIBIU

### PROPUNERI / RECOMANDĂRI

- În calendarul examenului de bacalaureat să se revină la susținerea probelor de competențe lingvistice și digitale în luna iunie, pentru prima sesiune de bacalaureat național 2019.
- Precizarea documentelor care sunt valabile și în sesiunea de contestații, în afara metodologiei de organizare și desfășurare a examenului de bacalaureat și a procedurilor aferente (propunere a *Comisiei regionale de contestații*).

### CONCLUZII

- **BACALAUREATUL**, ca examen anual de ieșire din sistem, organizat în două sesiuni, asigură feed-backul la calitatea învățământului din județului nostru. În urma analizei diagnostice și a interpretării datelor statistice, se poate aprecia că examenul de bacalaureat național 2018 s-a desfășurat corect în județul Sibiu, de la înscrierea candidaților, la informarea și instruirea riguroasă a tuturor persoanelor implicate în examen, la organizarea și derularea fără disfuncționalități a probelor de evaluare a competențelor lingvistice și digitale și fără disfuncționalități în derularea probelor scrise. De asemenea, nu au fost probleme la transportarea lucrărilor scrise în județele evaluatoare, la preluarea lucrărilor scrise în calitatea noastră de județ evaluator (sesiunea iunie-iulie), la rezolvarea contestațiilor (*Centru regional de contestații* în sesiunea august-septembrie) și la finalizarea rezultatelor.
- Situându-ne pe locul cinci pe țară, procentele de promovabilitate de **77,82%** (sesiunea iunie-iulie) și de **34,24%** (sesiunea august-septembrie) reflectă corect nivelul achizițiilor cognitive și, mai ales, al competențelor pe care elevii le-au dobândit pe parcursul învățământului liceal. Deși rata de eșec de 22,18%, din sesiunea iunie-iulie a examenului de bacalaureat e scăzută, totuși se impune implementarea unui pachet de măsuri remediale / proceduri specifice care să conducă la menținerea / ameliorarea scorurilor la sesiunile examenului de bacalaureat 2019.
- La **EVALUAREA NAȚIONALĂ PENTRU ABSOLVENȚII CLASEI A VIII-A 2018** s-a înregistrat un procentul de promovabilitate de **77,16%** (scor mult mai ridicat decât procentul obținut la simularea ENVIII 2018, care a fost de 64,11%) care reflectă corect nivelul achizițiilor cognitive și, mai ales, al competențelor pe care elevii le-au dobândit pe parcursul școlarizării anterioare. Rezultatele obținute necesită implementarea la nivelul învățământului județean a unui pachet de măsuri remediale prin intermediul cărora să fie corelate cauzele cu efectele, în vederea obținerii unor scoruri ascendente la *Evaluarea Națională pentru absolvenții clasei a VIII-a, în anul școlar 2018-2019*.

**Inspector Școlar General Adjunct,  
Prof. Gheorghe BÎRZĂ**

**Inspector Școlar General Adjunct,  
Prof. Mirela Maria IANCU**

Inspector școlar,  
Prof. Adrian Ioan Poplăcean  
Inspector școlar,  
Prof. Ioana Emanuela Negrea



**MINISTERUL FINANTELOR PUBLICE**  
**Agenția Națională de**  
**Administrare Fiscală**



**Direcția Generală Regională a Finanțelor Publice Brașov**  
**Direcția Regională Vamală Brașov**  
**Biroul Vamal de Interior Sibiu**

**Adresa: Șos.Alba Iulia, nr. 73A**  
**Sibiu, cod 550052, jud.Sibiu**  
**Tel: 0269.253.022**  
**Fax: 0269.253.012**  
**e-mail: vamasibiu@customs.ro**

**Nr.9760/19.08.2018**

**Către Instituția Prefectului- Județul Sibiu**

**RAPORT**

***Evoluția principalilor indicatori în activitatea vamală***

Biroul Vamal de Interior Sibiu își desfășoară activitatea sub directa coordonare și îndrumare a Direcției Regionale Vamale Brașov, făcând parte din structura organizatorică a Direcției Generale Regionale a Finanțelor Publice Brașov, în conformitate cu prevederile O.U.G. nr.74/2013 privind unele măsuri pentru îmbunătățirea și reorganizarea activității Agenției Naționale de Administrare Fiscală și ale H.G. nr.520/2013 privind organizarea și funcționarea Agenției Naționale de Administrare Fiscală.

Structura organizatorică a Biroului Vamal de Interior Sibiu a fost aprobată prin Ordinul președintelui Agenției Naționale de Administrare Fiscală nr. 2338/10.09.2015 fiind formată din 1 Birou Supraveghere și Control vamal, 1 Compartiment Autorizări, Supraveghere și Control al Mișcării Produselor Accizabile, 1 Compartiment Informatizare și 1 Compartiment Financiar Contabilitate și Administrativ.

Prin Regulamentul de organizare și funcționare al direcțiilor generale regionale ale finanțelor publice – aparat propriu și unități subordonate - aprobat prin Ordinul președintelui A.N.A.F. nr.875/2014 modificat prin Ordinul 2976/18.11.2015 sunt stabilite atribuțiile generale ale funcționarilor publici încadrați în cadrul Biroul Vamal de Interior Sibiu .

**Activitatea din domeniul vamal**

Activitatea vamală are ca principal scop colectarea drepturilor vamale, constând în resurse proprii tradiționale, accize și T.V.A., percepute pentru mărfurile și bunurile provenite din afara spațiului comunitar și care sunt puse în liberă circulație în spațiul UE, în conformitate cu Regulamentul Consiliului CEE 952/2013 de instituire a Codului Vamal Unional și a Legii 86 / 2006 privind Codul Vamal al României, a Regulamentului Delegat al Comisiei CEE 2446/2015, precum și a Regulamentului Comisiei CEE 2447/2015 privind dispozițiile de aplicare a Codului Vamal Unional și a HG 707 / 2006 privind Regulamentul de aplicare a Codului Vamal al României.

**În primele 8 luni ale anului**, la Biroul Vamal de Interior Sibiu au fost înregistrate un număr de 9231 operațiuni vamale de export și punere în liberă circulație, ceea ce reprezintă o creștere față de aceeași perioadă a anului 2017 de 15,50% (un plus de 1628 declarații).

În perioada analizată, se observă o creștere cu 19,22% a numărului de declarații vamale de export depuse la Biroul Vamal de Interior Sibiu, precum și a valorii statistice a mărfurilor exportate. Dinamica operațiunilor vamale de export și a valorii statistice a mărfurilor destinate exportului derulate prin biroul nostru se regăsește în tabelul de mai jos, de unde se poate observa și faptul că valoarea statistică a mărfurilor exportate a avut o creștere de 60,45 puncte procentuale;

#### Situația operațiunilor vamale de export

NR CRT	PERIOADA	NR. D.V.D EXPORT		VAL. STATISTICA	
		2017	2018	2017	2018
1	IANUARIE	407	557	62,068,835	121,318,547
2	FEBRUARIE	489	606	67,626,641	111,748,768
3	MARTIE	598	709	73,216,595	129,587,694
4	APRILIE	557	600	74,172,774	96,458,754
5	MAI	692	779	91,018,602	127,647,504
6	IUNIE	585	748	81,595,781	144,103,428
7	IULIE	631	773	86,533,163	155,489,961
8	AUGUST	577	636	107,125,628	145,948,142
<b>TOTAL</b>		4536	5408	643,358,019	1,032,302,797
			<b>119,22%</b>		<b>160,45%</b>

#### NR. D.V.D EXPORT

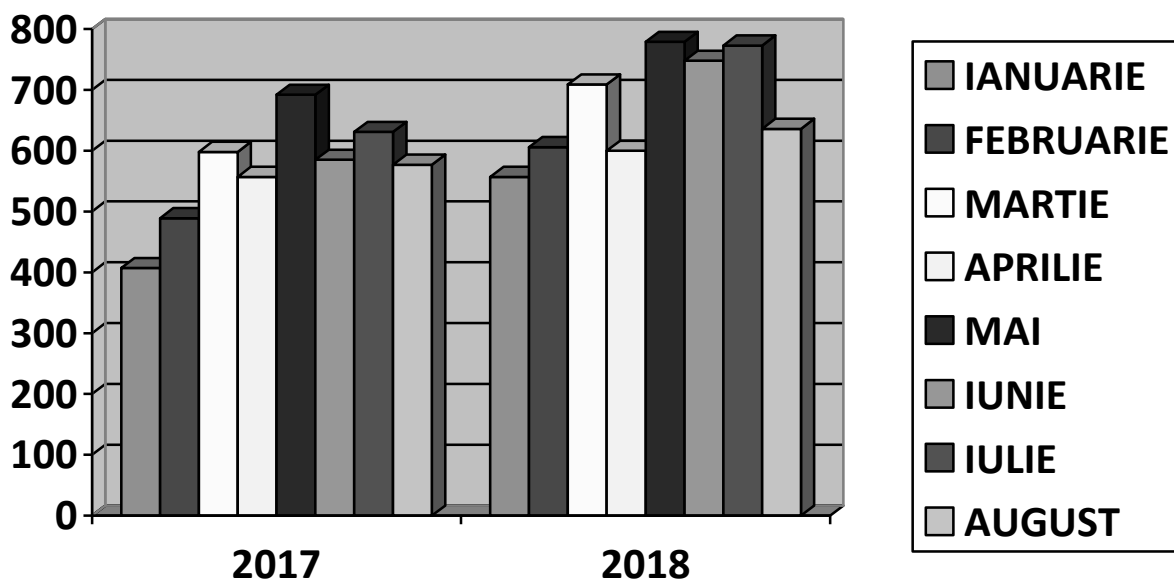

## VAL. STATISTICA

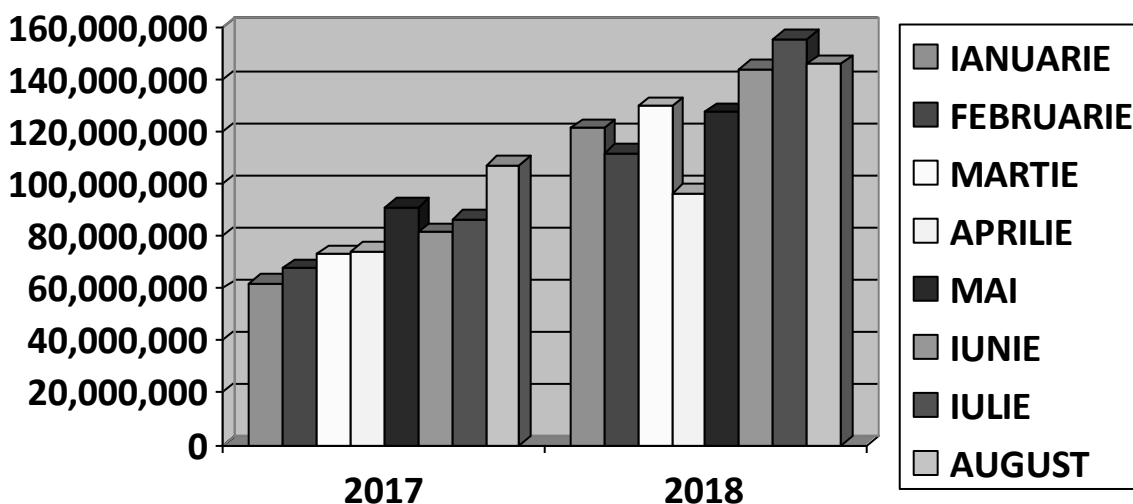

În ceea ce privește îndeplinirea programului de încasări, acesta se realizează prin derularea operațiunilor vamale de punere în liberă circulație și din activitățile de supraveghere și control vamal. Astfel în cursul anului curent, **numărul operațiunilor vamale de punere în liberă circulație s-a aflat pe un trend ascendent cu aproximativ 12,67 %, față de aceeași perioadă a anului anterior, valoarea statistică a mărfurilor, fiind cu 6,07% mai mare decât în perioada similară a anului 2017, iar drepturile vamale încasate au fost mai mari cu 10,20%,** fapt ce se poate observa din tabelul alăturat ;

## Situția operațiunilor vamale de import

NR CRT	PERIOADA	NR. D.V.D IMPORT		VAL. STATISTICA		DREPTURI VAMALE	
		2017	2018	2017	2018	2017	2018
1	IANUARIE	580	775	79,434,839	107,861,426	9,197,267	12,314,384
2	FEBRUARIE	705	762	103,389,008	95,793,621	12,988,638	11,484,327
3	MARTIE	796	883	113,542,995	110,023,788	13,155,438	14,127,570
4	APRILIE	767	799	99,321,485	104,256,352	12,034,347	12,401,200
5	MAI	923	995	114,289,437	113,750,702	13,380,961	15,506,119
6	IUNIE	780	863	108,743,406	114,045,956	13,494,030	14,003,203
7	IULIE	721	823	106,243,929	109,705,442	12,385,487	12,591,308
8	AUGUST	692	820	96,255,961	115,641,569	10,097,545	14,169,714
<b>TOTAL</b>		5964	6720	821,221,060	871,078,856	96,733,713	106,597,825
			<b>112.67%</b>		<b>106.07%</b>		<b>110.20%</b>

NR. D.V.D IMPORT

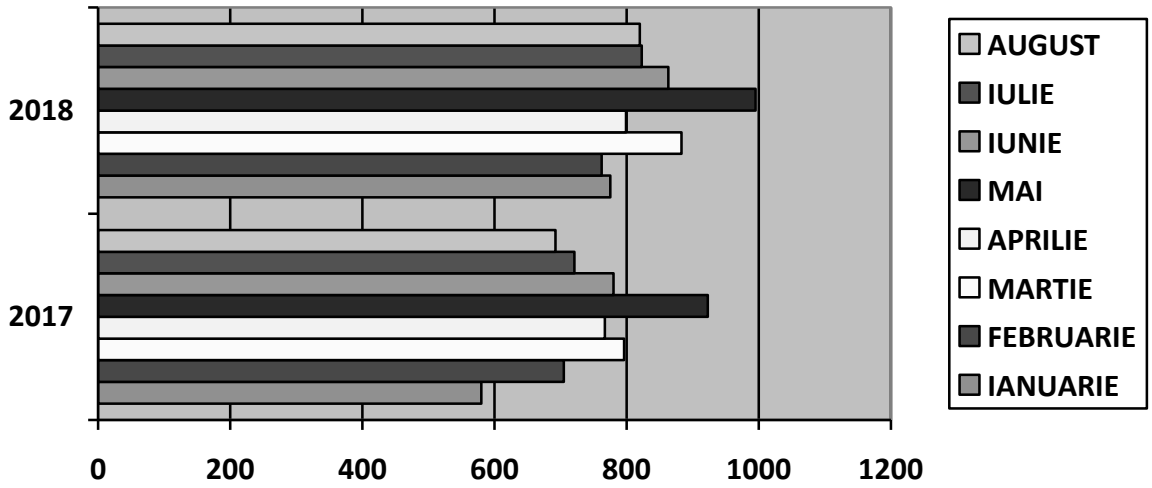

VALOARE STATISTICA

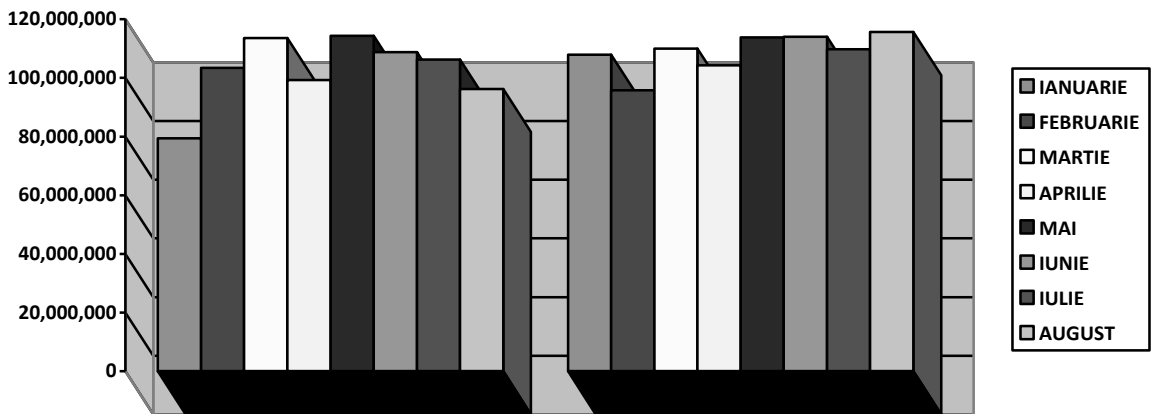

DREPTURI VAMALE

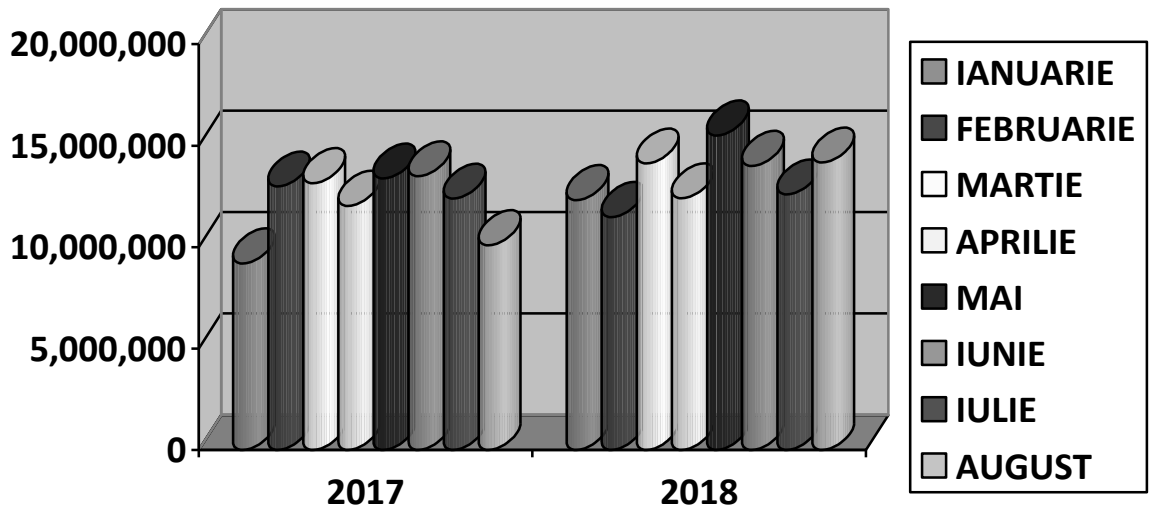



Totodată în perioada respectivă, au fost prelucrate un număr de 4419 declarații vamale de tranzit emise și primite, mai mult cu aproximativ 9,05% față de perioada similară a anului 2017 și se poate observa în tabelele de mai jos,

#### Situația declarațiilor vamale de tranzit emise

NR CRT	PERIOADA	TRANZITE EMISE 2017				TRANZITE EMISE 2018				PROCENT 2018/2017
		T1	T2	TIR	TOTAL	T1	T2	TIR	TOTAL	
1	IANUARIE	0	3	3	6	1	10	7	18	<b>300,00</b>
2	FEBRUARIE	1	8	10	19	2	19	23	44	<b>231,58</b>
3	MARTIE	0	1	18	19	3	15	30	48	<b>252,63</b>
4	APRILIE	0	6	17	23	0	14	15	29	<b>126,09</b>
5	MAI	1	20	31	52	0	30	27	57	<b>109,62</b>
6	IUNIE	2	13	33	48	0	22	20	42	<b>87,50</b>
7	IULIE	0	8	34	42	0	29	38	67	<b>159,52</b>
8	AUGUST	1	7	19	27	0	15	21	36	<b>133,33</b>
<b>TOTAL</b>		<b>5</b>	<b>66</b>	<b>165</b>	<b>236</b>	<b>6</b>	<b>154</b>	<b>181</b>	<b>341</b>	

#### Situația declarațiilor vamale de tranzit primite

NR CRT	PERIOADA	TRANZITE PRIMITE 2017				TRANZITE PRIMITE 2018				PROCENT 2018/2017
		T1	T2	TIR	TOTAL	T1	T2	TIR	TOTAL	
1	IANUARIE	475	0	2	477	487	0	1	488	<b>102,31</b>
2	FEBRUARIE	558	0	3	561	571	0	0	571	<b>101,78</b>
3	MARTIE	645	0	4	649	681	0	7	688	<b>106,01</b>
4	APRILIE	578	0	2	580	612	0	2	614	<b>105,86</b>
5	MAI	701	0	2	703	733	0	3	736	<b>104,69</b>
6	IUNIE	558	0	1	559	627	0	3	630	<b>112,70</b>
7	IULIE	548	0	1	549	625	0	3	628	<b>114,39</b>
8	AUGUST	510	0	2	512	608	0	9	617	<b>120,51</b>
<b>TOTAL</b>		<b>3734</b>	<b>3</b>	<b>79</b>	<b>3816</b>	<b>4063</b>	<b>0</b>	<b>15</b>	<b>4078</b>	106.87

Dinamica veniturilor realizate de Biroul Vamal de Interior Sibiu, pe categorii de taxe, o regăsim în cele de mai jos:

UNITATEA VAMALA	IANUARIE-AUGUST	IANUARIE-AUGUST	DINAMICA
	AN PRECEDENT	AN CURENT	
0	1	2	$3=2/1*100$
<b>BV INTERIOR SIBIU</b>	<b>96.778.472</b>	<b>108.464.358</b>	<b>112,07</b>
-TAXE VAMALE	6.921.407	11.172.259	<b>161,42</b>
-T.V.A.	89.724.041	97.126.991	<b>108,25</b>
-ACCIZE	49.298	30.668	<b>62,21</b>
-ALTE VENITURI	83.726	134.440	<b>160,57</b>

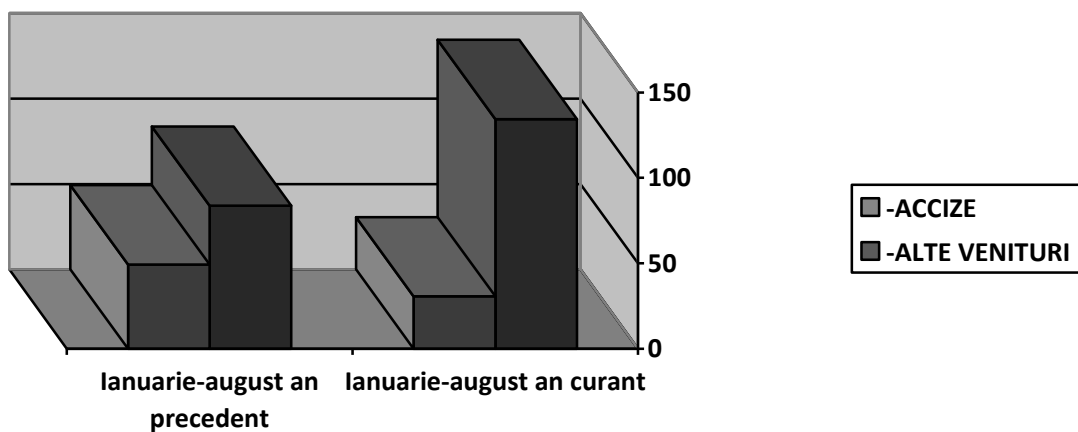
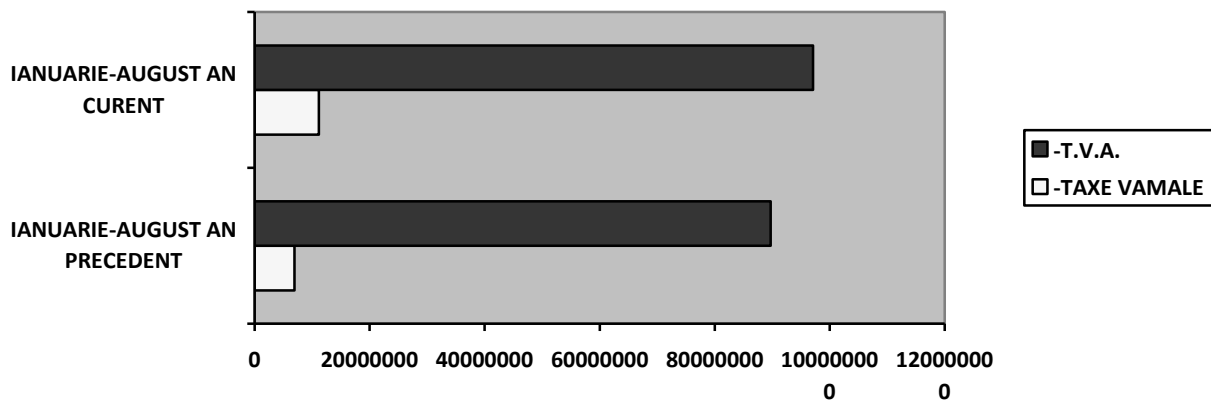

### DINAMICA VENITURILOR

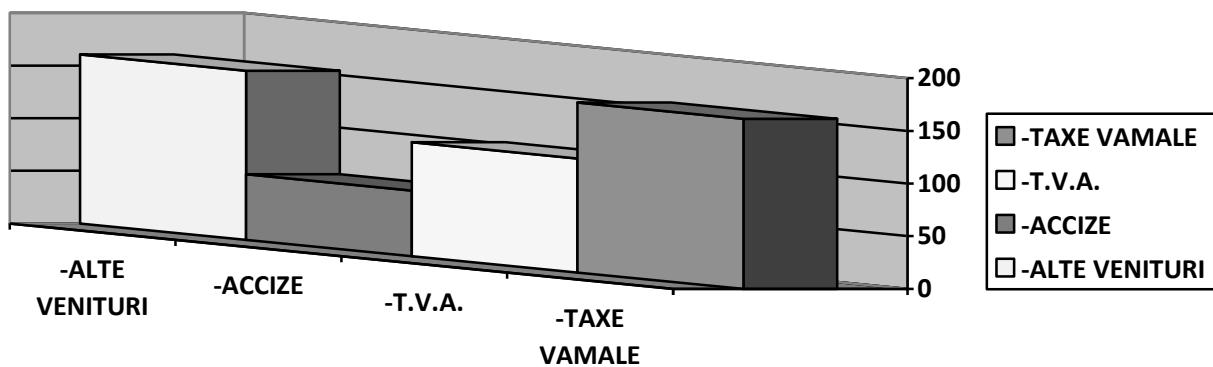

**Trebuie să facem precizarea** că la nivelul Biroului Vamal de Interior Sibiu, doi agenți economici beneficiază de certificate de amânare de la plata în vamă a taxei pe valoarea adăugată, iar valoarea taxei pe valoarea adăugată amânată la plată în conformitate cu prevederile art. 326 din Legea 227/2015 privind Codul Fiscal al României coroborate cu prevederile Ordinului 500/2007 pentru aprobarea Normelor privind procedura de acordare a certificatului de amânare de la plata în vamă a taxei pe valoarea adăugată și de eliberare a garanției pentru importurile de bunuri respectiv a Ordinului 4121/2015 pentru aprobarea Normelor privind procedura de acordare a certificatului de amânare de la plata în vamă a taxei pe valoarea adăugată și de eliberare a garanției pentru importurile de bunuri, **a fost în primele 7 luni ale anului 2018 în cuantum de 50.819.951 lei, în creștere cu 4,35%, față de aceeași perioadă a anului 2017, când suma amânată a fost de 48.700.006 lei**

**Menționăm că în perioada 01.01.2018 - 31.08.2018 au fost efectuate un număr de 310 de controale fizice asupra mărfurilor, pe baza analizei de risc naționale, și au fost prelucrate 8839 colete poștale externe, la Oficiul Poștal nr.9 Sibiu și Oficiul Poștal Mediaș, unde au fost emise un număr de 2110 chitanțe vamale, pentru persoane fizice, drepturile vamale încasate fiind în cuantum total de 137.076 lei**

În ceea ce privește activitatea de control vamal ulterior, ce se desfășoară în conformitate cu prevederile Ordinului vicepreședintelui A.N.A.F. nr. 7521/2006 pentru aprobarea Normelor metodologice privind realizarea supravegherii și controlului vamal ulterior, în perioada 01.01.2018-31.08.2018 au fost descoperite un număr de 7 iregularități, au fost reverificate 244 declarații vamale, au fost întocmite 7 decizii pentru regularizarea situației privind obligațiile suplimentare stabilite de controlul vamal pentru persoane juridice. În urma acestor reverificări s-au constatat 43.364 lei diferențe de drepturi vamale de încasat.

**Au fost întocmite 6 decizii pentru regularizarea situației prin care au fost stabilite sume pentru rambursare în valoare de 75.449 lei, precum și un număr de 2 procese-verbale de constatare a contravențiilor în valoare de 8000 lei.**

Principalele tipuri de fraude identificate, în perioada analizată a anului 2018 :

- Fraudă privind valoarea în vamă
- Frauda privind încadrarea tarifară eronată a mărfurilor,

**La nivelul Biroului Vamal de Interior Sibiu, în perioada menționată anterior, au fost întocmite și dresate un număr de 19 Procese verbale de constatare și sancționare a contravențiilor, prin care s-au dispus amenzi în valoare de 28.500 lei**

**Având în vedere cele expuse, Biroul Vamal de Interior Sibiu, căruia i-a fost repartizat un program de încasări, pentru primele opt luni, în cuantum de 107.040.000 lei mai mare cu aproximativ 10,64% față de perioada similară din 2017, a realizat programul de încasări pentru perioada respectivă, lucru ce este detaliat în tabelul alăturat :**

## DINAMICA VENITURILOR ÎNCASATE LA BUGETUL STATULUI 2017-2018

	ÎNCASĂRI 2017	AMÂNARE PLATĂ TVA 2017	TOTAL ÎNCASĂRI+ AMÂNARE 2017	Plan 2017	REALIZAT PLAN 2018	ÎNCASĂRI 2018	AMÂNARE PLATĂ TVA 2018	TOTAL ÎNCASĂRI+ AMÂNARE 2018	Plan 2018	Realizat plan 2018	Dinamica 2017/ 2018	Dinamica incasare +amânare TVA 2017/2018
IANUARIE	9.534.087	4.604.779	14.138.866	9.530.000	100,04%	13.153.480	6.132.510	19.285.990	13.030.000	100,95%	137,96%	136,40%
FEBRUARIE	12.815.862	5.730.108	18.545.970	12.820.000	99,97%	12.136.915	6.085.614	18.222.529	12.130.000	100,06%	94,70%	98,26%
MARTIE	13.004.097	6.861.236	19.865.333	13.000.000	100,03%	14.114.977	6.271.314	20.386.291	14.110.000	100,04%	108,54%	102,62%
APRILIE	11.585.300	5.769.718	17.355.018	11.580.000	100,05%	12.255.446	6.211.827	18.467.273	12.260.000	99,96%	105,78%	106,41%
MAI	13.526.907	6.909.933	20.436.840	13.510.000	100,13%	15.572.701	5.493.826	21.066.527	15.570.000	100,02%	115,12%	103,08%
IUNIE	13.653.477	5.618.309	19.271.786	13.650.000	100,03%	14.062.392	6.136.785	20.199.177	14.060.000	100,02%	102,99%	104,81%
IULIE	12.269.814	6.782.919	19.052.733	12.270.000	100,00%	12.478.909	6.876.000	19.354.909	12.520.000	99,67%	101,70%	101,59%
AUGUST	10.388.928	6.423.004	16.811.932	10.390.000	99,99%	14.689.534	6.306.826	20.996.360	13.360.000	109,95%	141,40%	124,89%
<b>TOTAL</b>	<b>96.778.472</b>	<b>48.700.006</b>	<b>145.478.478</b>	<b>96.750.000</b>	<b>100,03%</b>	<b>108.464.354</b>	<b>49.514.702</b>	<b>157.979.056</b>	<b>107.040.000</b>	<b>101,33%</b>	<b>137,96%</b>	<b>136,40%</b>

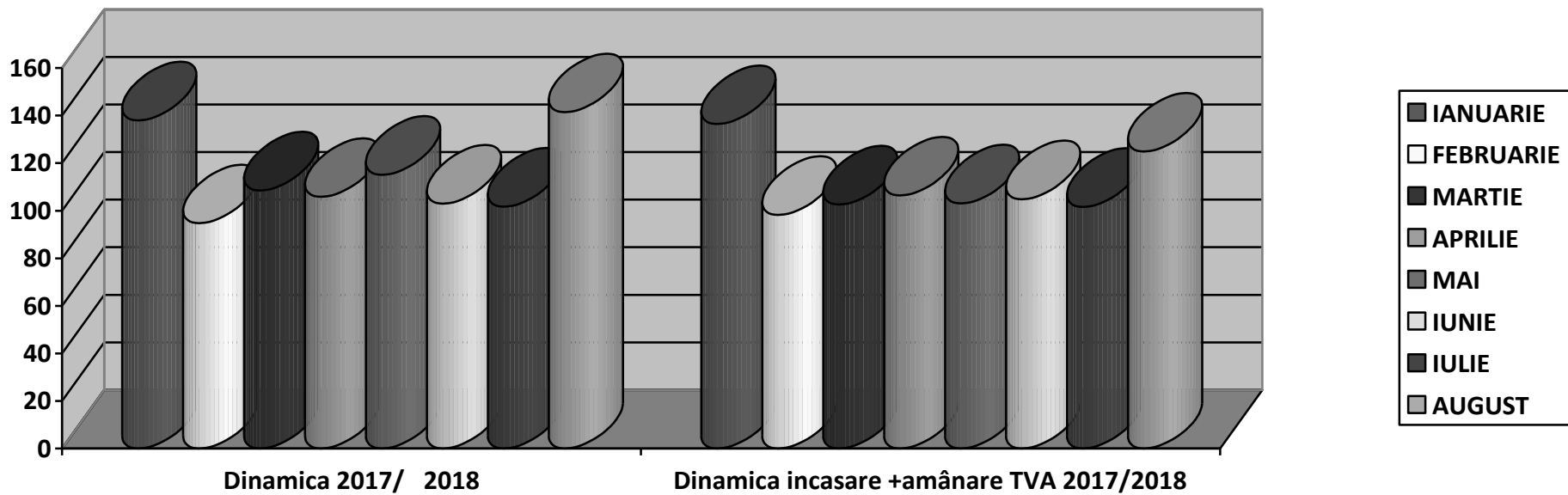
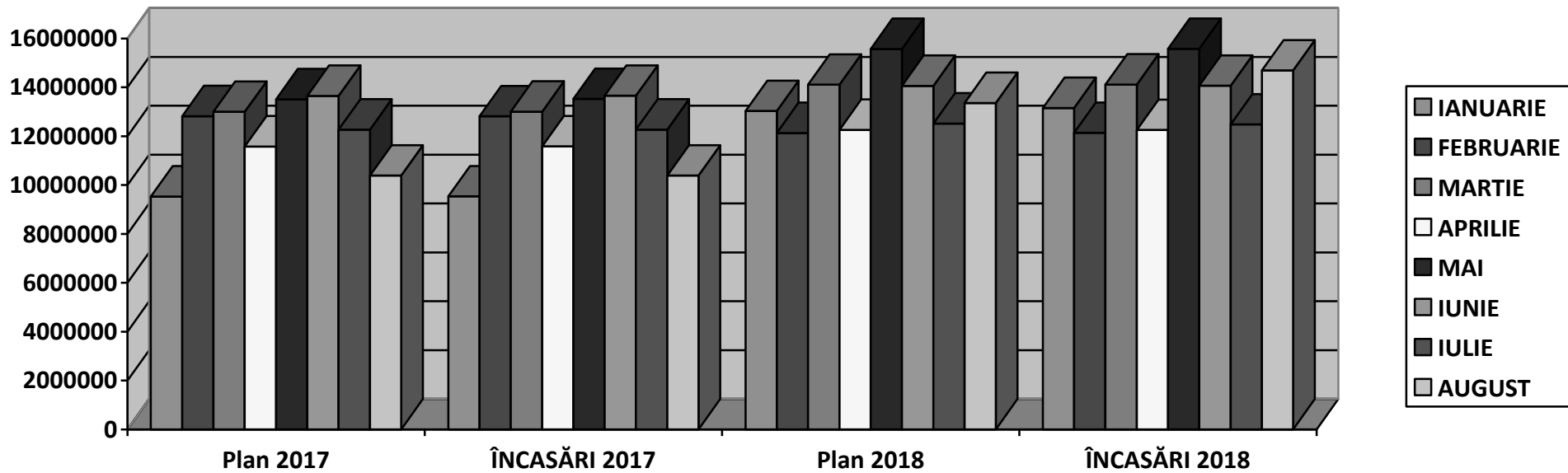

## II. Activitatea în domeniul autorizării, supravegherii și mișcărilor de produse accizabile

În conformitate cu prevederile H.G. nr. 520/2013 privind organizarea și funcționarea Agenției Naționale de Administrare Fiscală coroborate cu Regulamentul de organizare și funcționare, biroul vamal are atribuții, sarcini și responsabilități în domeniul autorizării, atestării, avizării persoanelor juridice și fizice care desfășoară activități de producție, îmbuteliere, ambalare, primire, deținere, depozitare și/sau expediere, comercializare, utilizare finală a produselor accizabile, controlul respectării prevederilor legale privind supravegherea mișcării produselor accizabile pe teritoriul național, urmărirea documentelor administrative electronice, întocmirea în cazul deplasării produselor accizabile în regim suspensiv; verificarea, autorizarea și supravegherea producției, deținerii, importului și circulației produselor accizabile, conform legislației în vigoare.

La Biroul Vamal de Interior Sibiu, în primele 8 luni se regăseau în evidență agenți economici, pe următoarele categorii astfel :

- 25 Antrepozitari autorizați
- 8 Destinatari înregistrați
- 3 Utilizatori finali autorizați în conformitate cu prevederile din Legea nr. 227/2015 privind Codul Fiscal .
- 3 – Mici producători de vinuri liniștite înregistrați conform art. 362 din Legea nr. 227/2015 privind Codul fiscal.
- 84 gospodării individuale care produc pentru consumul propriu țuică și rachiuri din fructe.

De asemenea la nivelul organizației noastre sunt emise un **număr de 86 atestate de înregistrare pentru comercializare en detail și angro de produse energetice**, conform art. 435 din Legea nr. 227/2015 privind Codul Fiscal coroborat cu prevederile Ordinului președintelui A.N.A.F. nr. 1849/2016 pentru aprobarea Procedurii și condițiilor de înregistrare a operatorilor economici care comercializează în sistem angro sau en detail produsele energetice după cum urmează;

- 66 atestate pentru comercializare en detail, la un număr de 29 de operatori
- 18 atestate de comercializare angro fără depozitare produse energetice pentru un număr de 18 operatori
- 2 atestate comercializare angro cu depozitare produse energetice
- 34 operatori economici care desfășoară activități de distribuție și comercializare angro de produse supuse accizelor, autorizați conform art. 435 din Legea nr. 227/2015 Codul Fiscal coroborat cu prevederile Ordinului președintelui A.N.A.F. nr. 1850 / 2016

La nivelul Biroului Vamal de Interior Sibiu în perioada supusă analizei, **au fost emise un număr de 14 atestate, au fost revocate 7 atestate pentru produse energetice si au fost eliberate un număr de 5 atestate pentru comercializare băuturi alcoolice și tutun.**

Totodată, **s-au emis 2 autorizații de antrepozit fiscal (mică fabrică de bere) și 8 autorizații de antrepozit fiscal (mică distilărie).**

În perioada menționată, **au fost efectuate un număr de 109 controale privind mișcarea produselor accizabile**, în termen de 24 de ore de la înștiințare, în vederea verificării și certificării datelor înscrise în documentul administrativ electronic, conform prevederilor art. 404 din Legea nr. 227 / 2015 privind Codul Fiscal coroborate cu prevederile Ordinului președintelui ANAF nr. 2901 / 2016 pentru aprobarea Instrucțiunilor de completare a documentului administrativ în format electronic (e-DA) utilizând aplicația EMCS-RO, precum **și verificate 29 operațiuni de primire produse supuse accizelor, sosite cu document de însoțire simplificat și 55 operațiuni de expediere de astfel de produse cu document de însoțire simplificat.**

Cu stimă,

STOIAN OVIDIU

Șef Birou Vamal